

- c) Assegurar a articulação e a coordenação entre as entidades envolvidas nas acções da competência do GAMEP;
- d) Proceder à gestão técnica e administrativa do GAMEP;
- e) Promover a avaliação das acções desenvolvidas pelo GAMEP;
- f) Propiciar a participação das entidades centrais e regionais, dos parceiros sociais e das organizações representativas dos interesses prosseguidos pelo GAMEP;
- g) Apresentar relatórios mensais sobre a execução das acções ao Ministro da Economia e da Inovação.

5 — O Coordenador, no âmbito do disposto na alínea f) do número anterior, pode solicitar às entidades ali referidas, a respectiva colaboração no desenvolvimento da sua missão, designadamente:

- a) Pronunciar-se sobre as acções e as prioridades a desenvolver nas diferentes Regiões;
- b) Assegurar o acompanhamento das acções e o desenvolvimento das prioridades definidas sobre o Programa para a Mobilidade Eléctrica;
- c) Prestar a informação necessária para que sejam asseguradas a coerência e a complementaridade entre os diversos organismos e entidades no sentido do desenvolvimento integrado do Programa.

6 — O apoio logístico e administrativo do GAMEP é assegurado através da Direcção-Geral de Energia e Geologia (DGE) à qual é atribuída a necessária competência pelo presente despacho.

7 — O prazo de duração do GAMEP corresponde ao período necessário à implementação do Programa para a Mobilidade Eléctrica, não devendo exceder 18 meses a contar da data da sua criação.

8 — O presente despacho entra em vigor na data da sua assinatura, procedendo-se à ratificação de todo o trabalho já desenvolvido pelo mesmo.

8 de Junho de 2009. — O Ministro da Economia e da Inovação, Manuel António Gomes de Almeida de Pinho.

201899592

Direcção Regional da Economia de Lisboa e Vale do Tejo

Aviso n.º 10993/2009

1 — Na sequência de requerimento apresentado pela Concessionária de Gás Natural, Tagusgás — Empresa de Gás de Vale do Tejo, S. A., foi aprovado, por despacho de 22 de Dezembro de 2000, de S. Ex.ª o Secretário de Estado Adjunto do Ministro da Economia, os projectos relativos à rede primária PO10T (Gasoduto de 2.º escalão):

Troço Paialvo — Golegã — Torres Novas — Minde — Alcanede da rede primária;

2 — Nos termos do n.º 6 do artigo 2.º do Decreto-Lei n.º 232/90, de 16 de Julho, com a redacção que lhe foi dada pelos Decretos-Lei n.º 7/2000 e 8/2000 de 3 e 8 de Fevereiro na sua actual redacção, a aprovação dos projectos tem, nomeadamente, como efeito

a) A declaração de utilidade pública dos projectos da Rede Primária de PO10T — Troço Paialvo — Golegã — Torres Novas — Minde — Alcanede (Gasoduto de 2.º escalão) e dos bens imóveis e direitos a eles inerentes necessários à sua execução, mencionados no n.º 1 deste Aviso;

b) O direito de definir, constituir e registar servidões e ainda o pagamento das respectivas indemnizações que serão feitos nos termos dos artigos 10.º e 11.º do Decreto-Lei n.º 374/89, de 25 de Outubro com a redacção quer lhe foi dada pelo Decreto-Lei n.º 8/2000 de 8 de Fevereiro e Decreto-Lei n.º 23/2003 de 4 de Fevereiro;

3 — O exercício dos direitos previstos no número 2 alínea b) anterior far-se-á nos termos do Decreto-Lei n.º 11/94, de 13 de Janeiro, com as alterações introduzidas pelo Decreto-Lei 23/2003 de 4 de Fevereiro e do Código das expropriações aprovado pela Lei n.º 168/99, de 18 de Setembro.

4 — A fim de dar cumprimento ao previsto no artigo 2.º do Decreto-Lei 232/90 de 16 de Julho, alterado pelo Decreto-Lei 7/2000 de 3 de Fevereiro, junto se publicam as plantas dos imóveis abrangidos pela Declaração de Utilidade Pública referida na alínea a) do n.º 2 deste Aviso, bem como a lista dos respectivos proprietários.

7 de Maio de 2009. — A Directora Regional, Elisabete Velez.

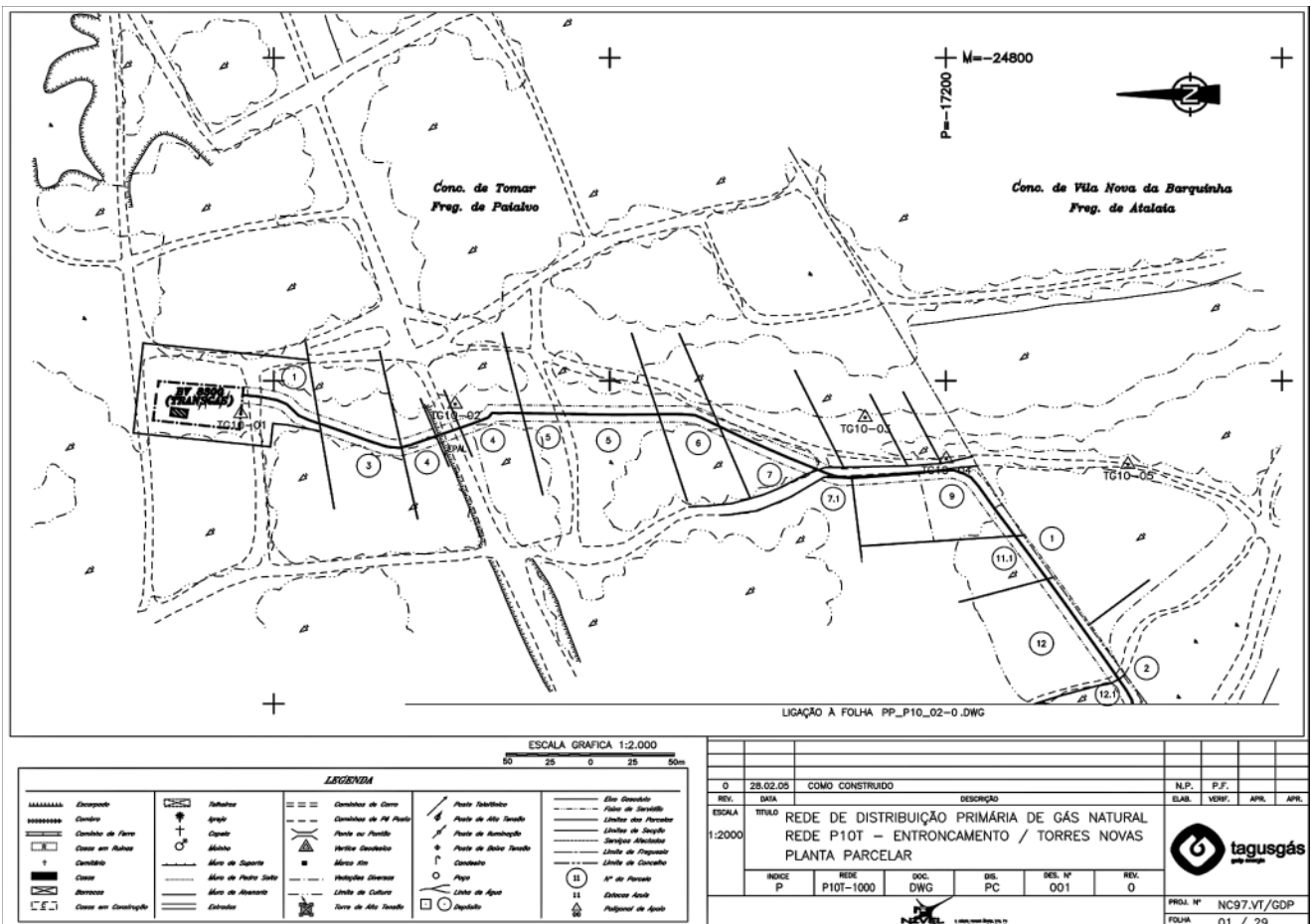

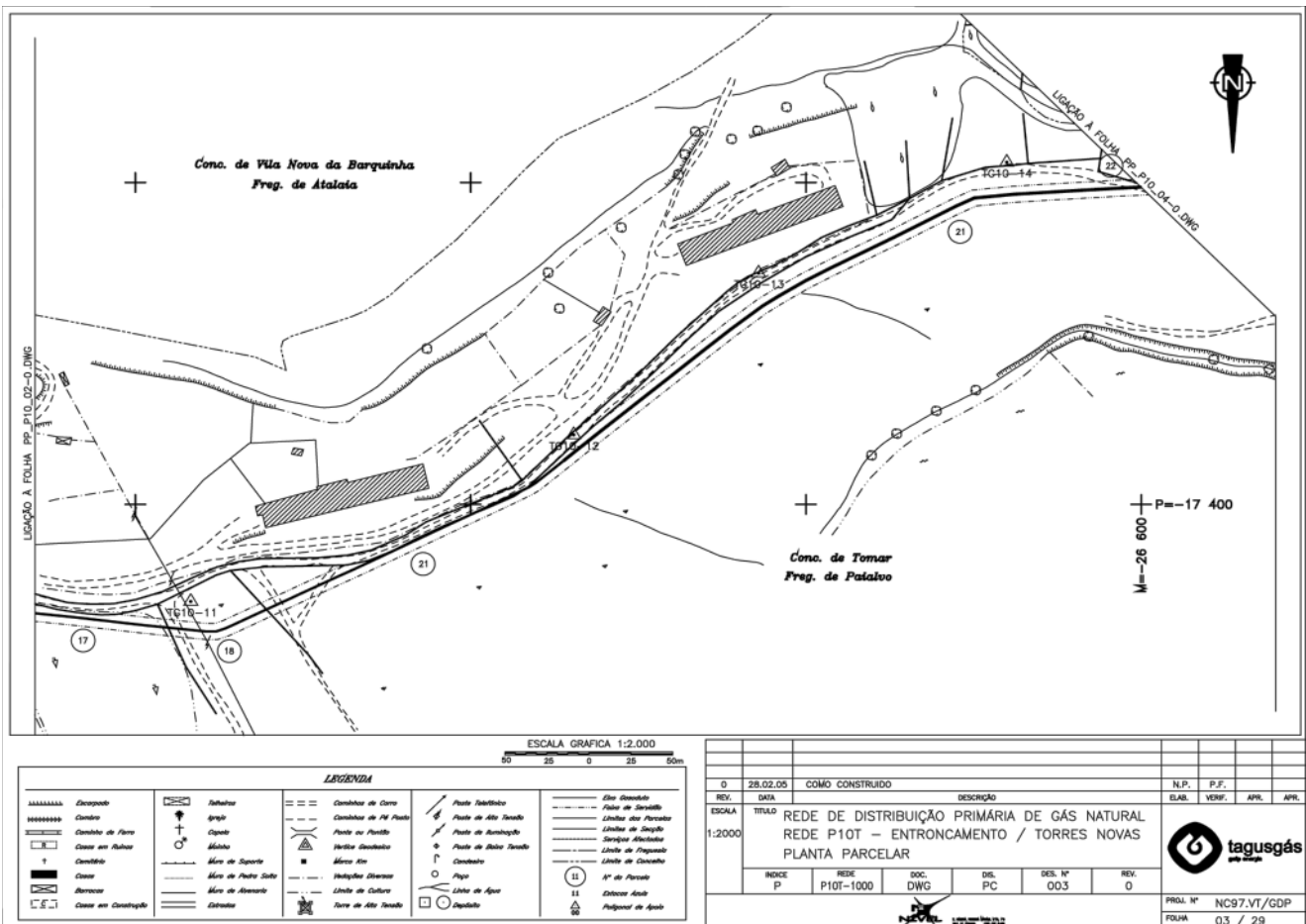
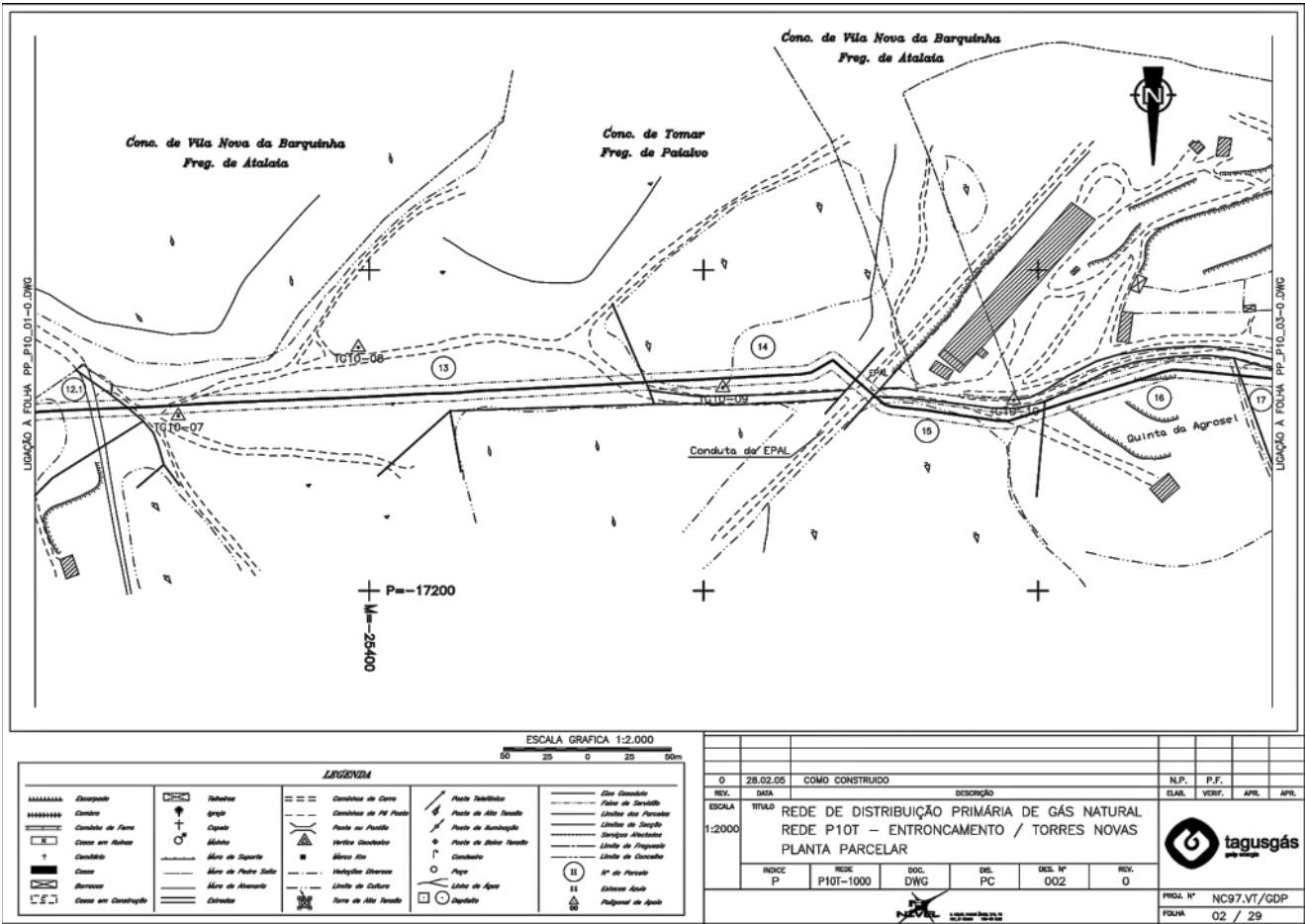

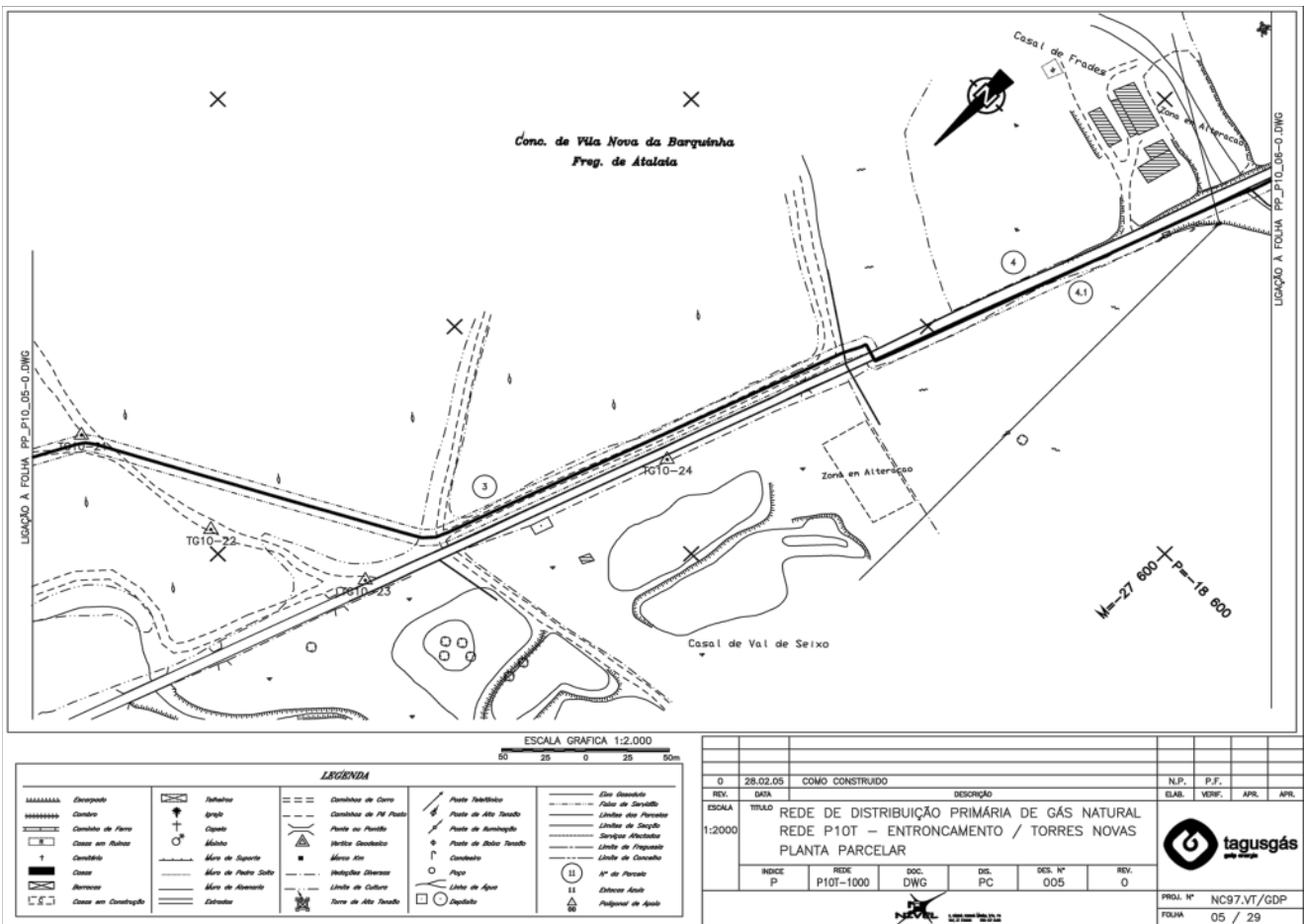
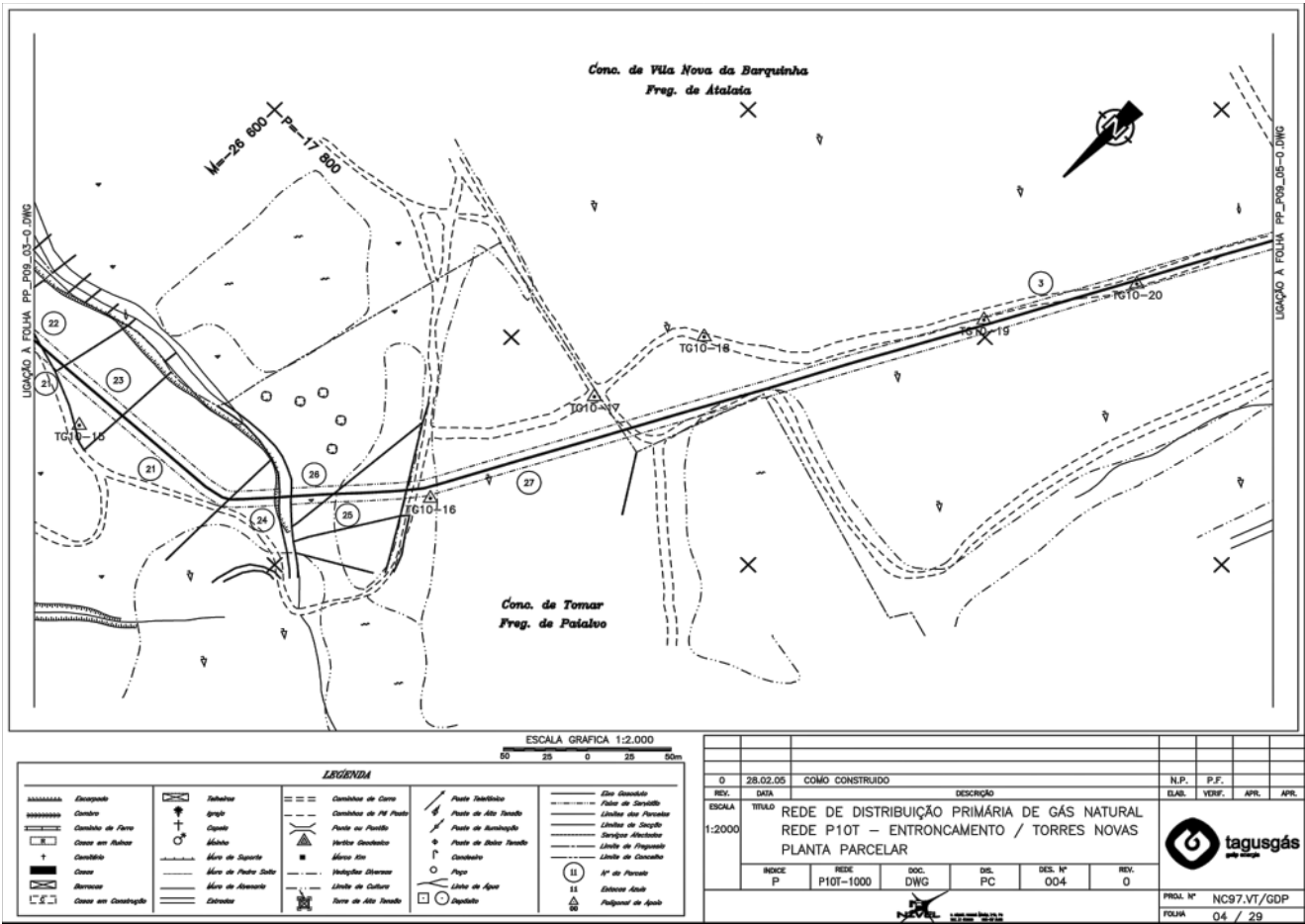

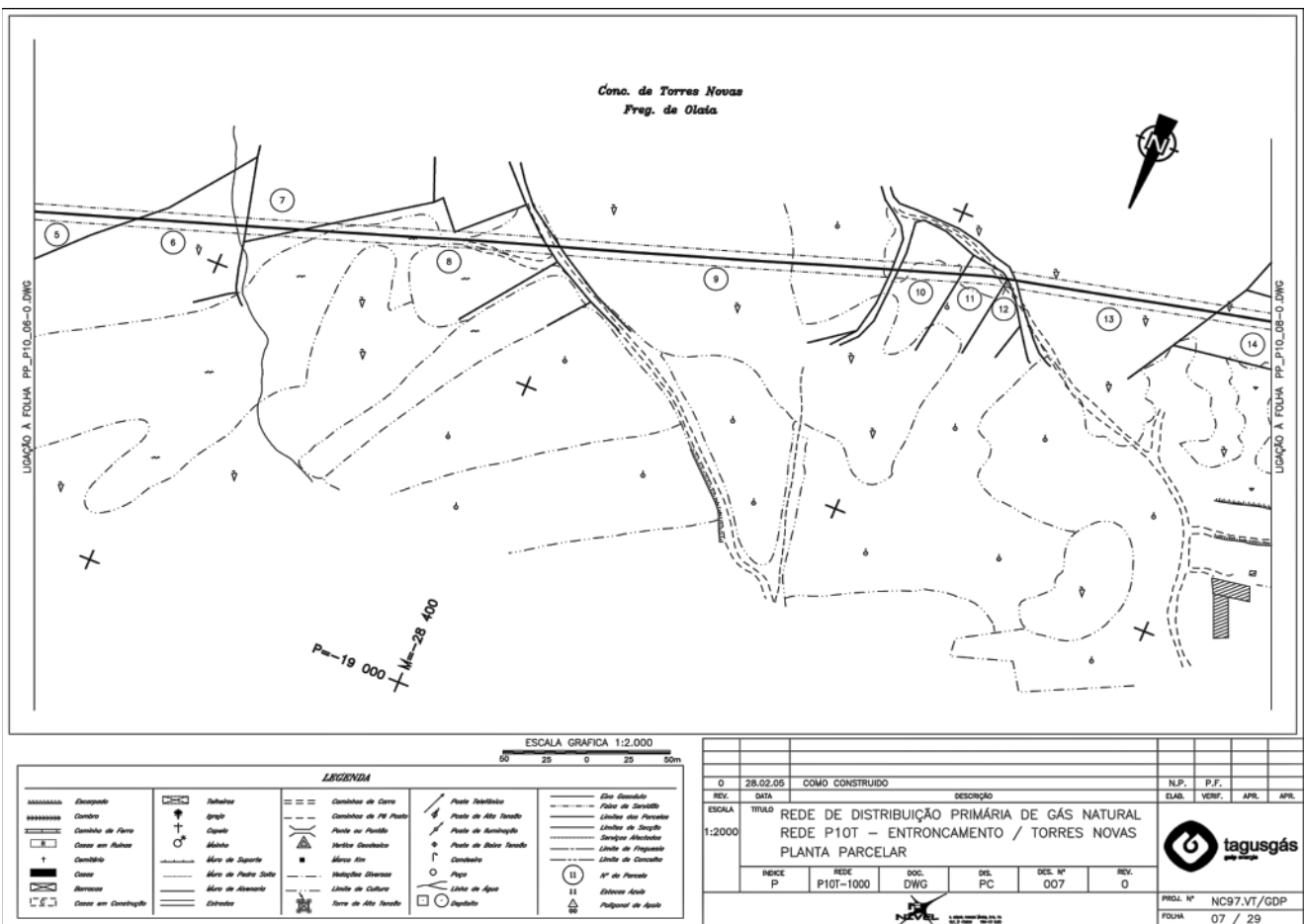
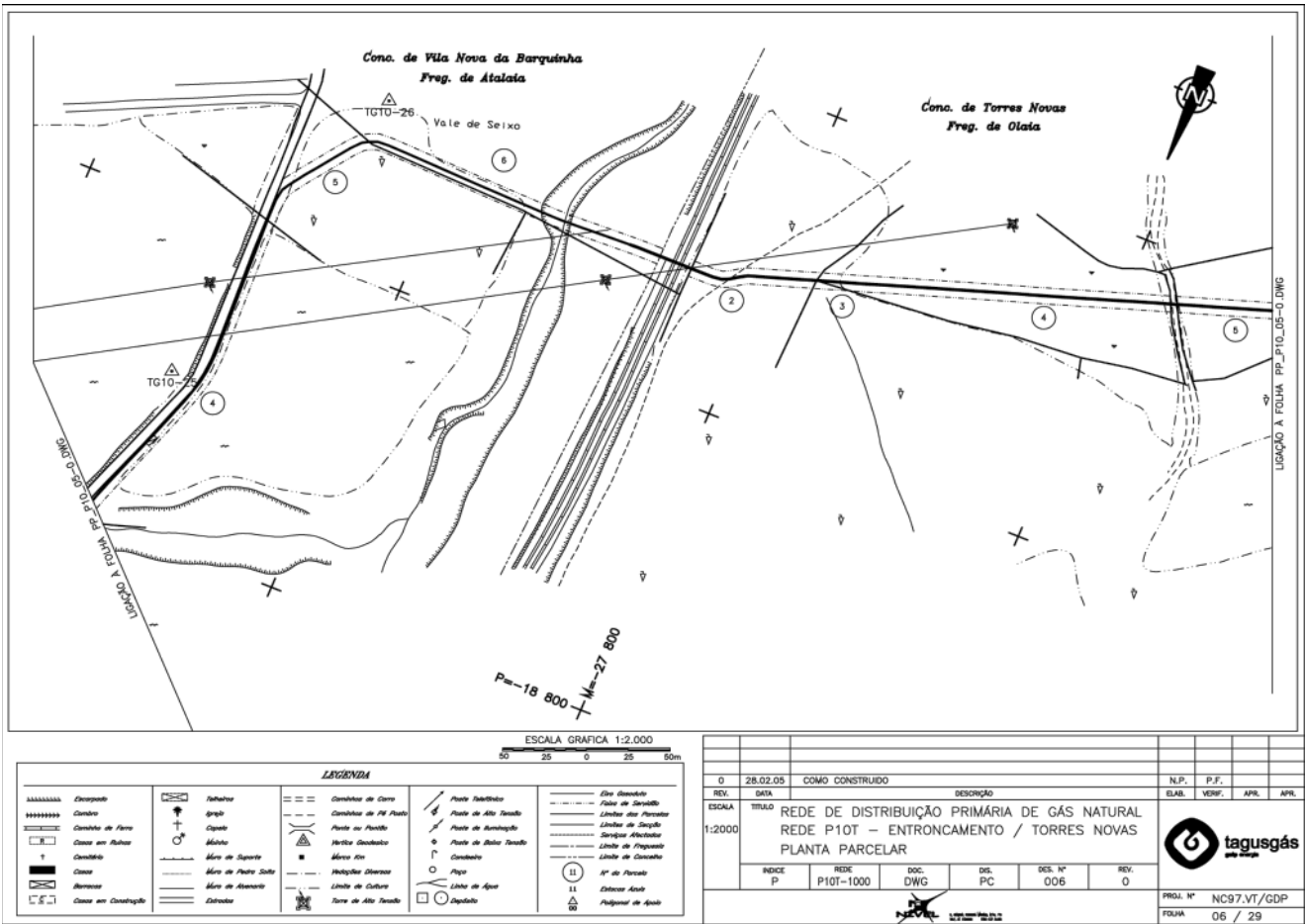

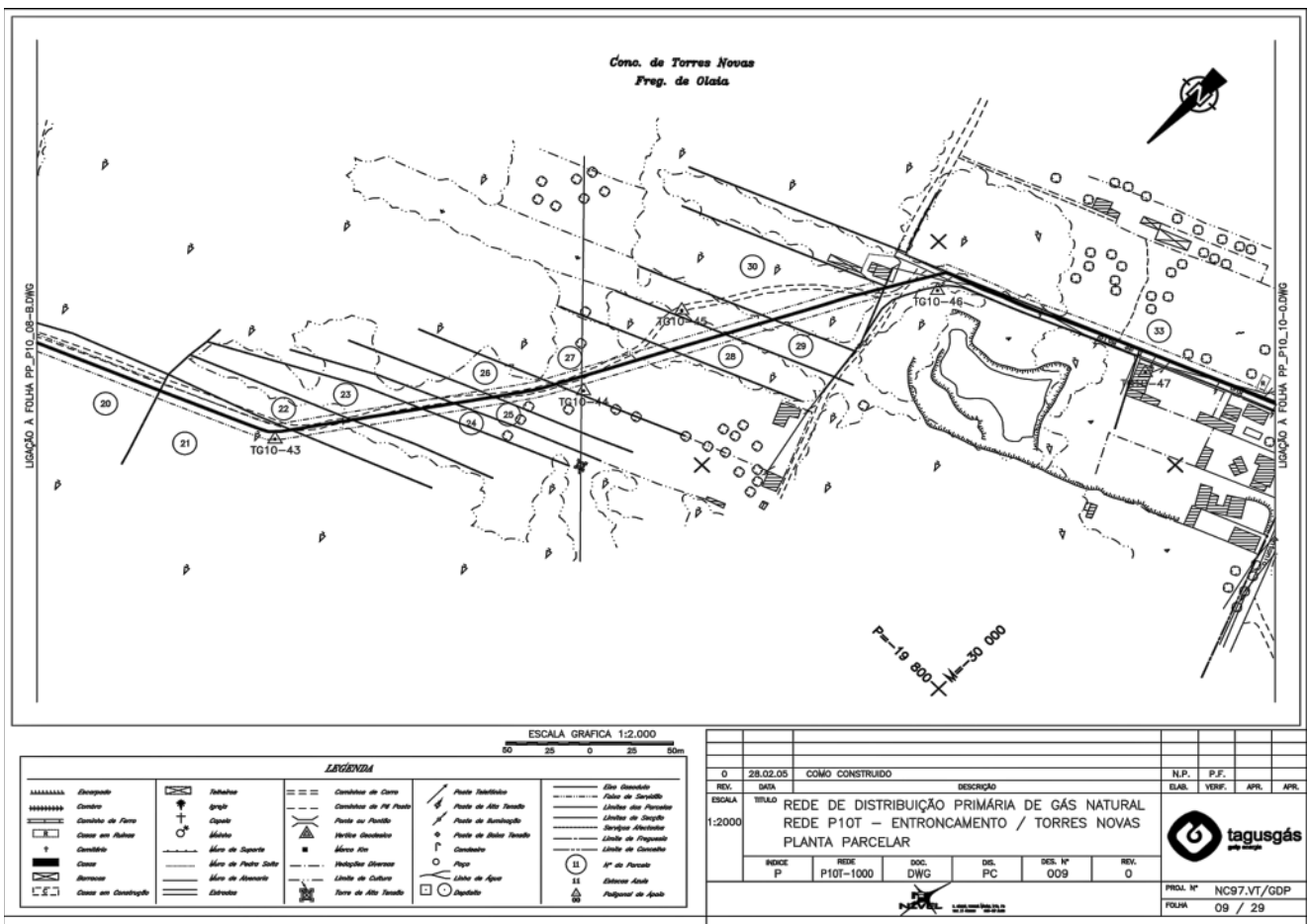
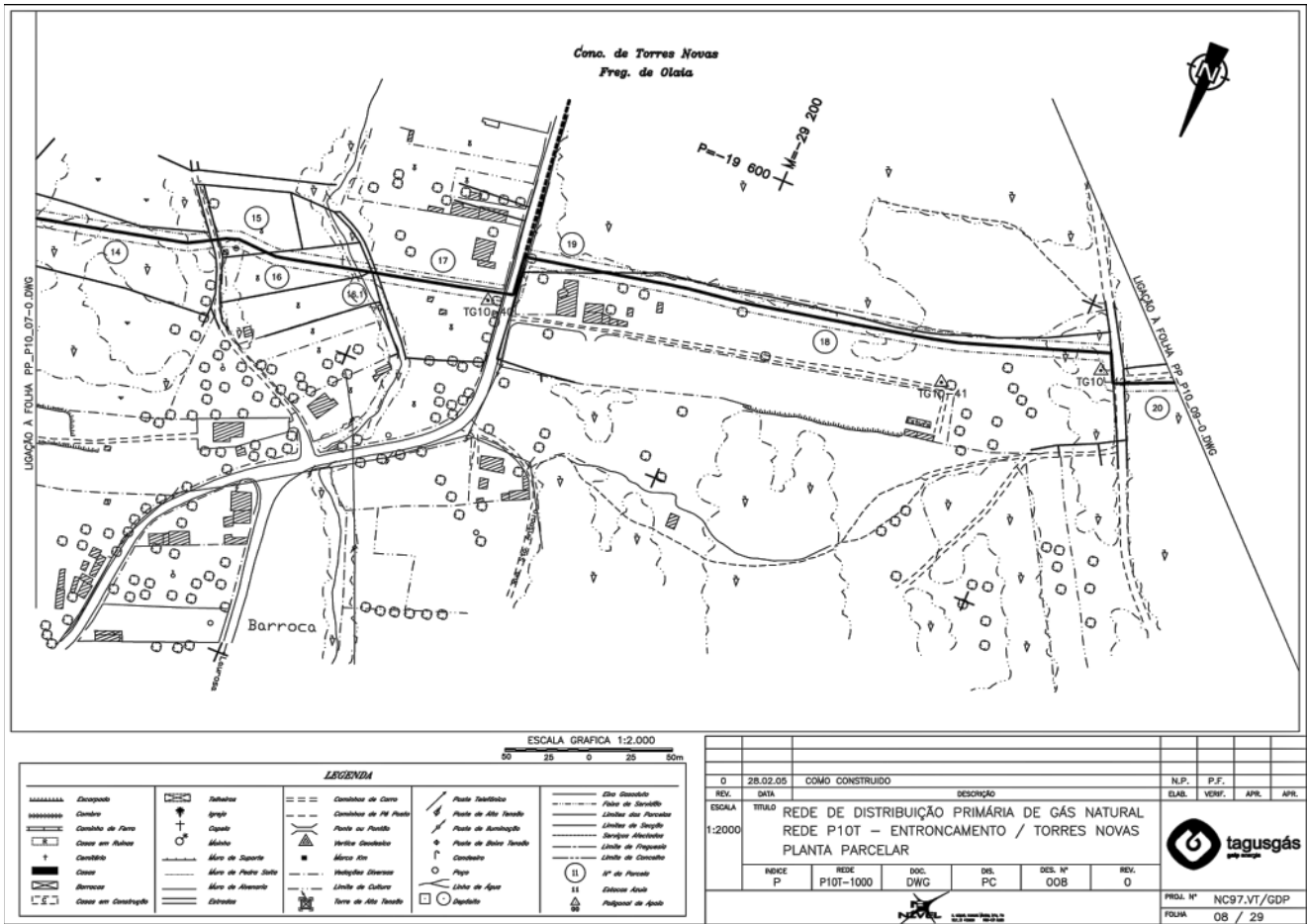

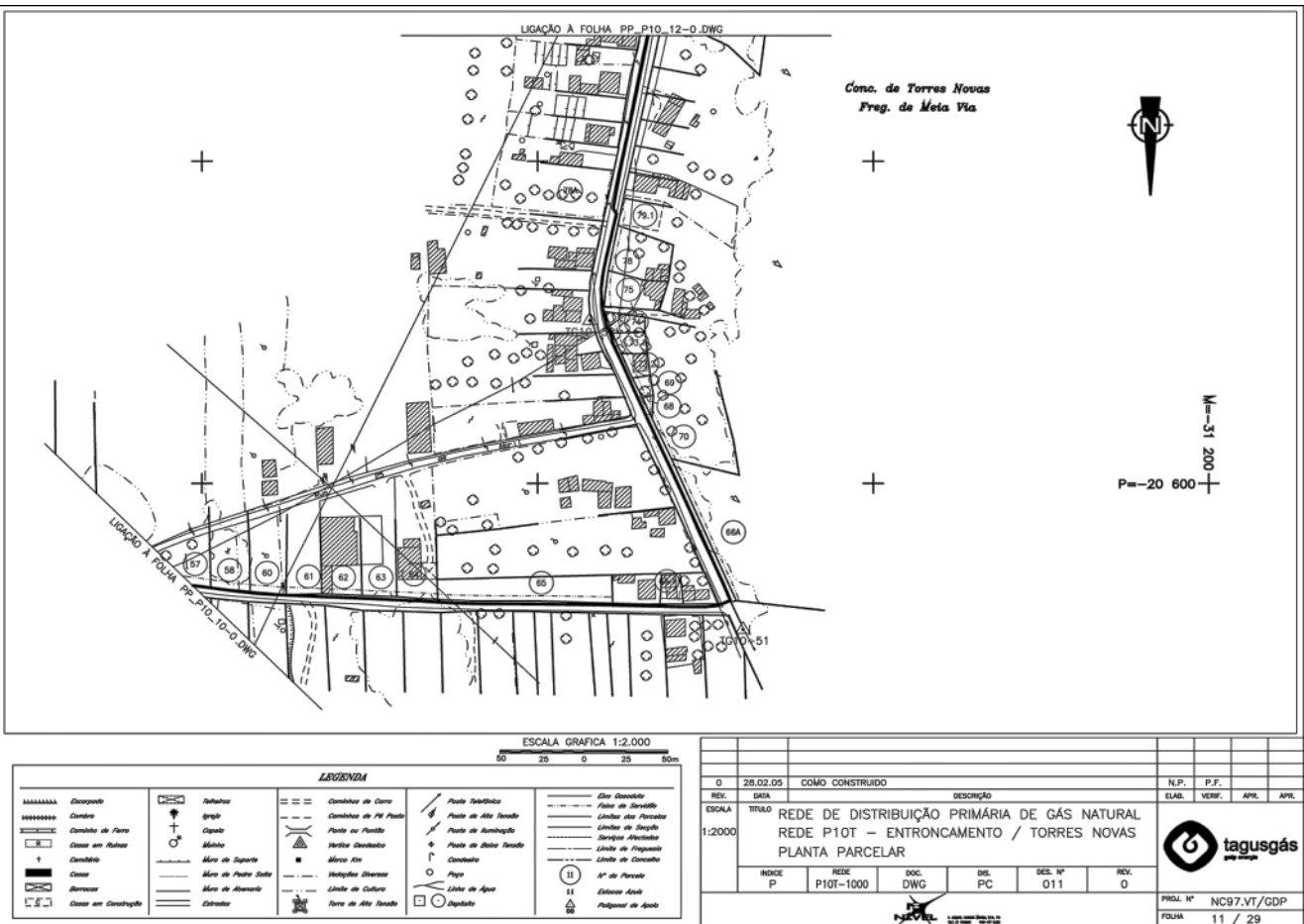
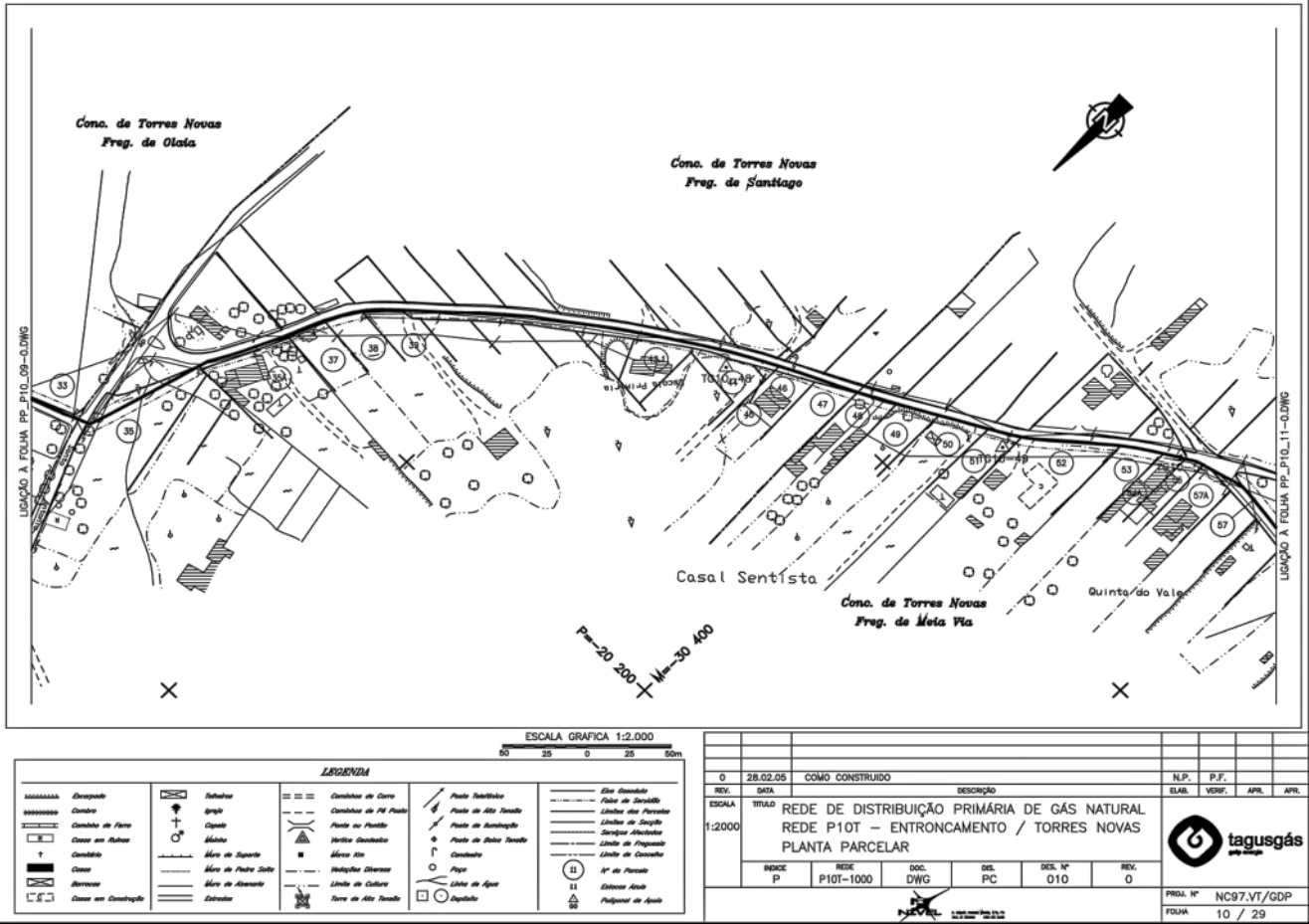

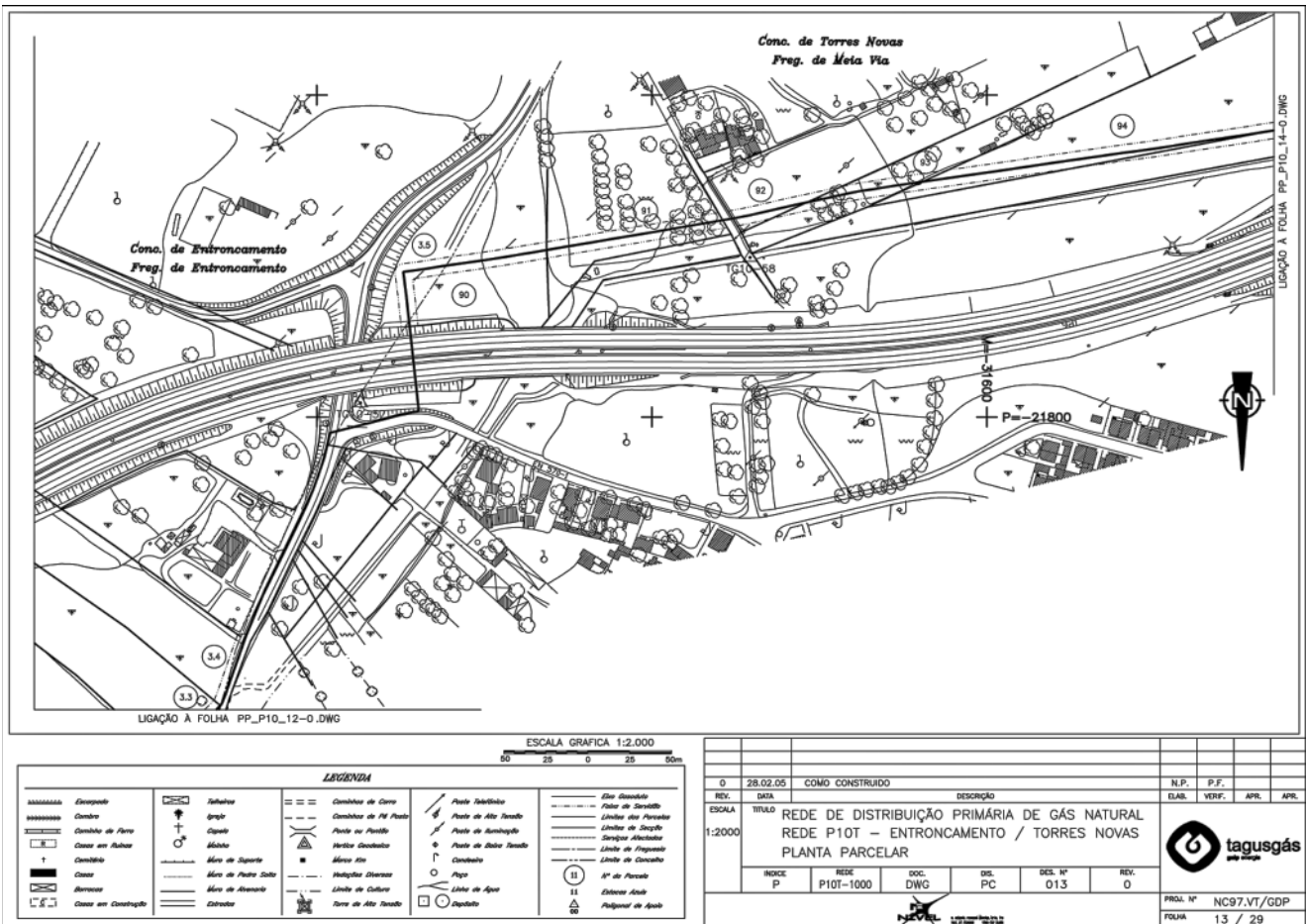
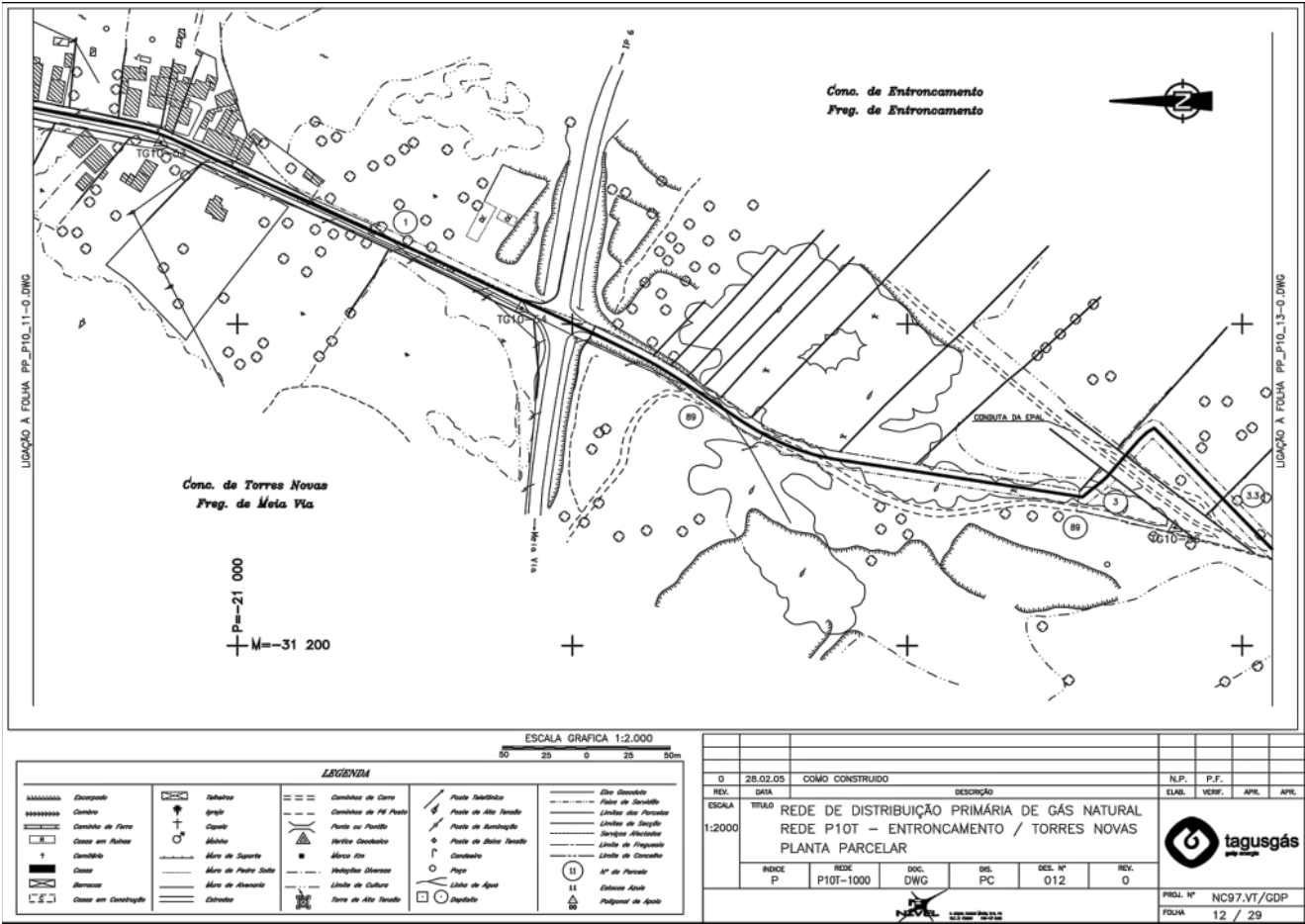

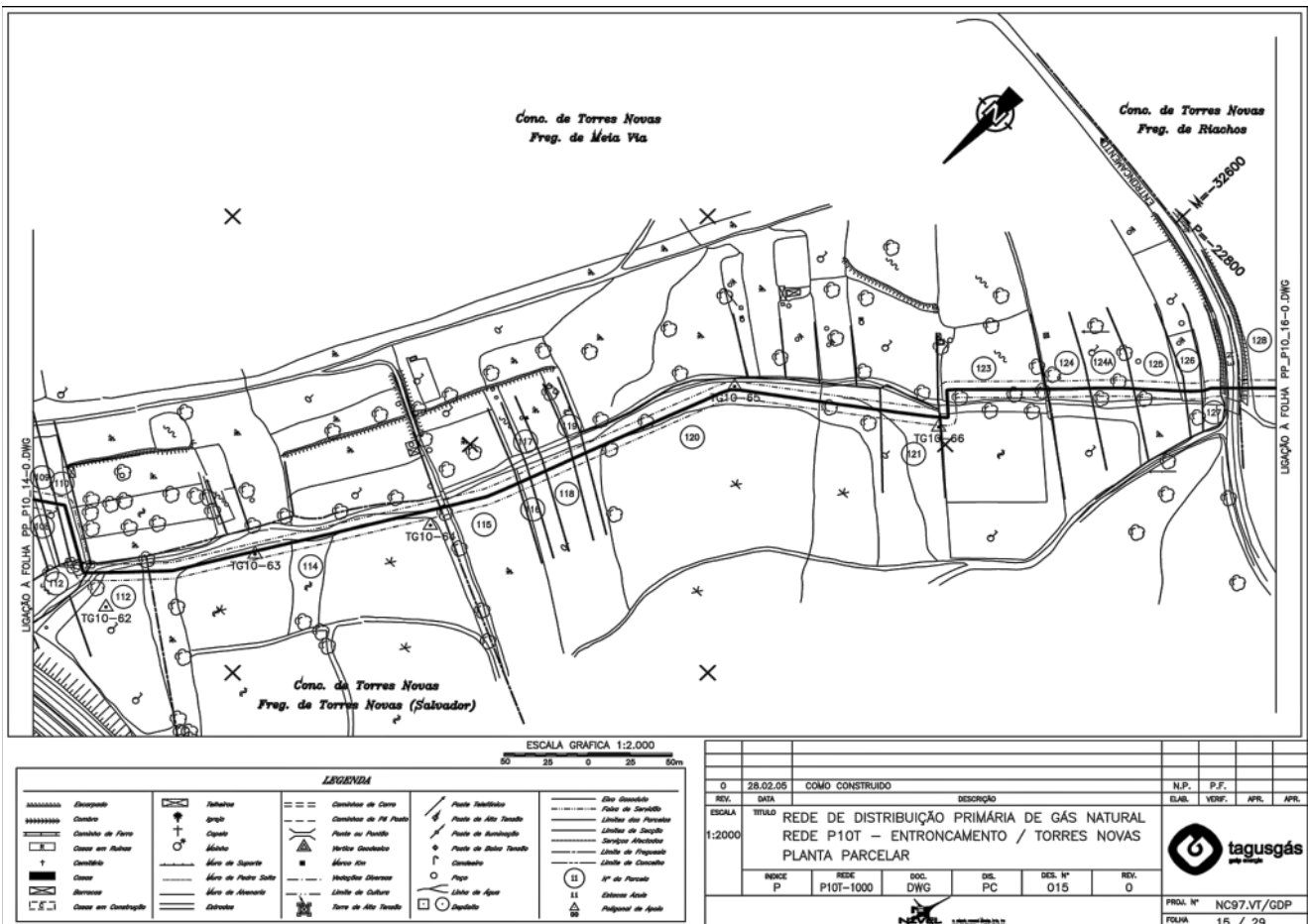
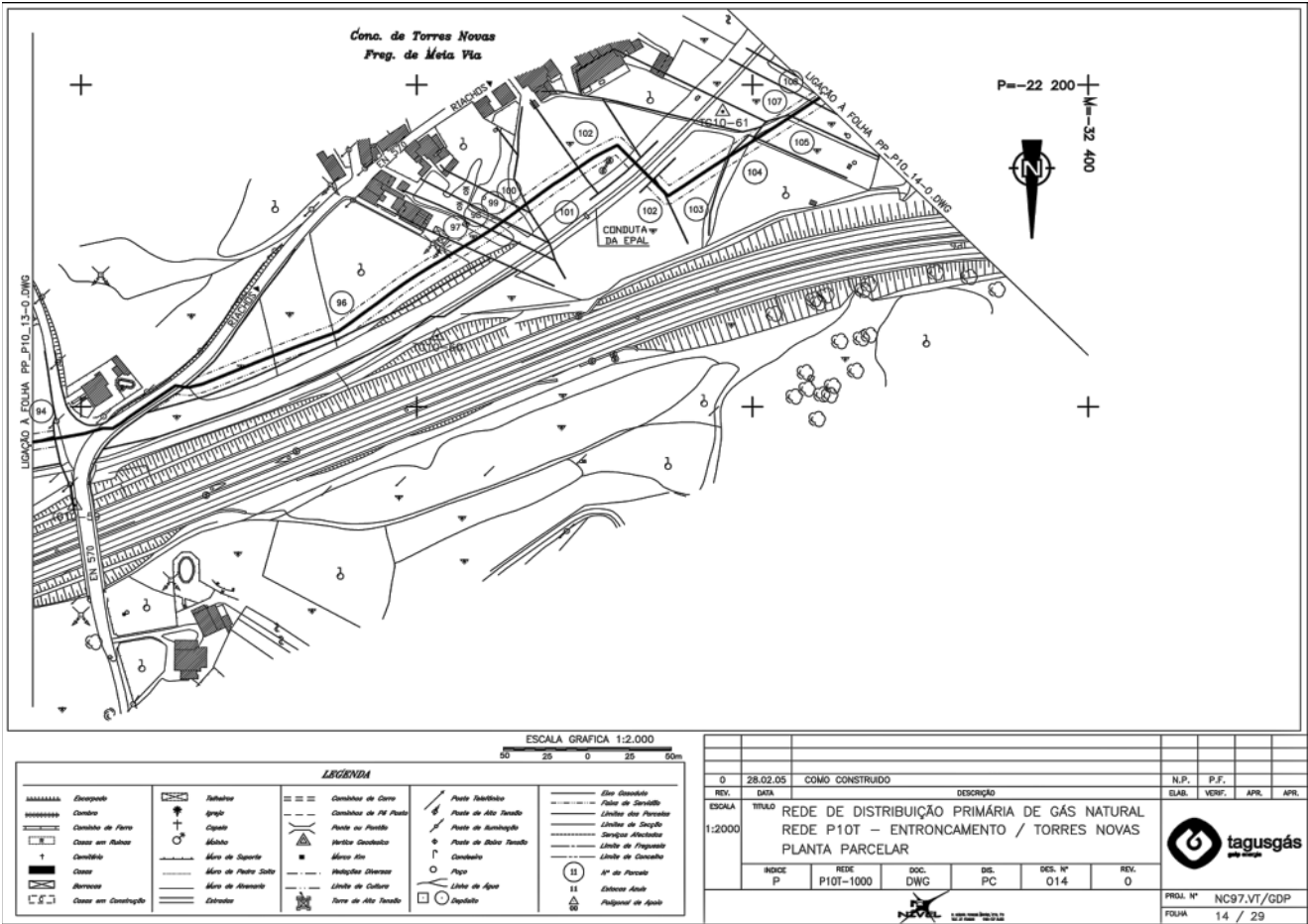

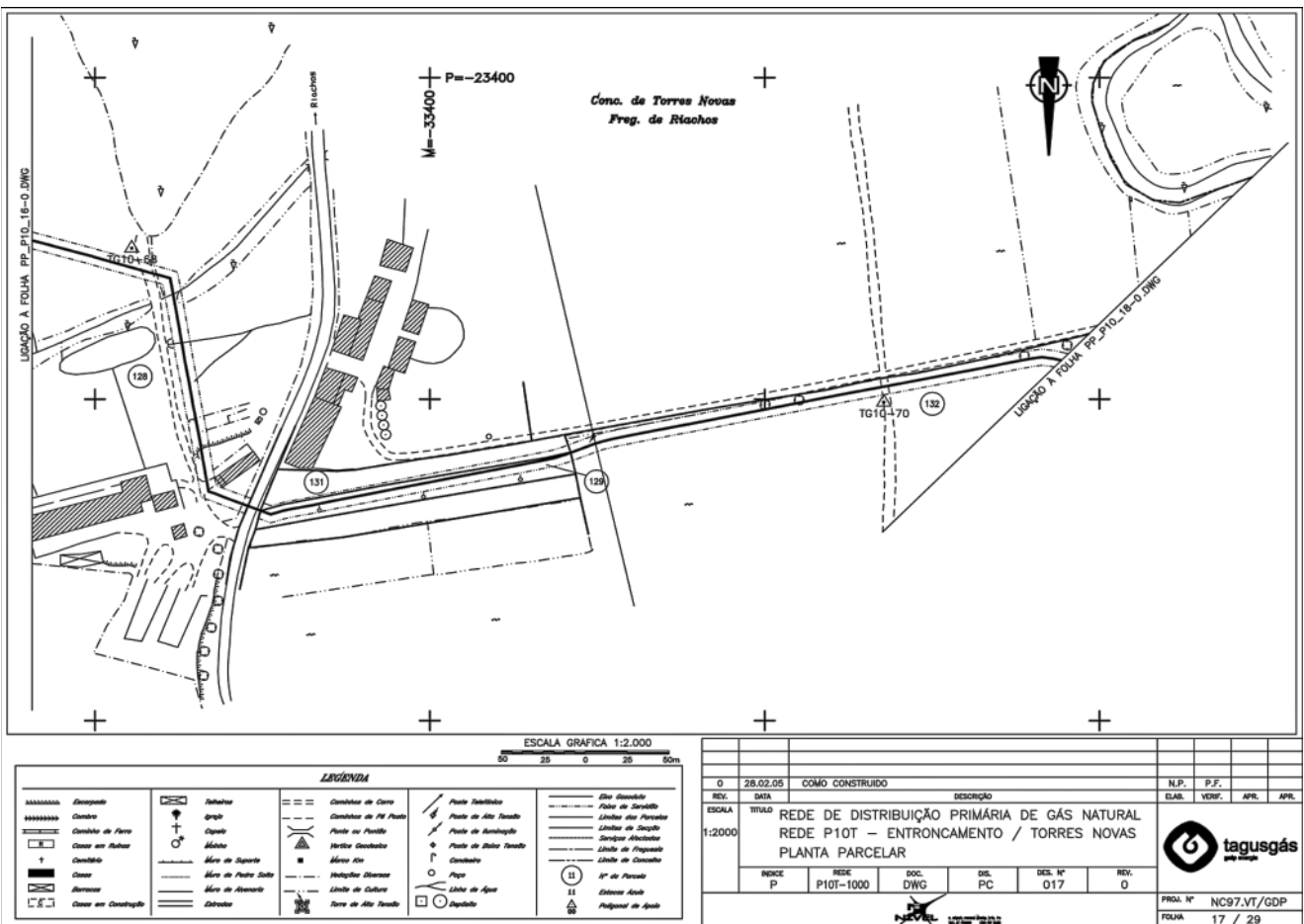
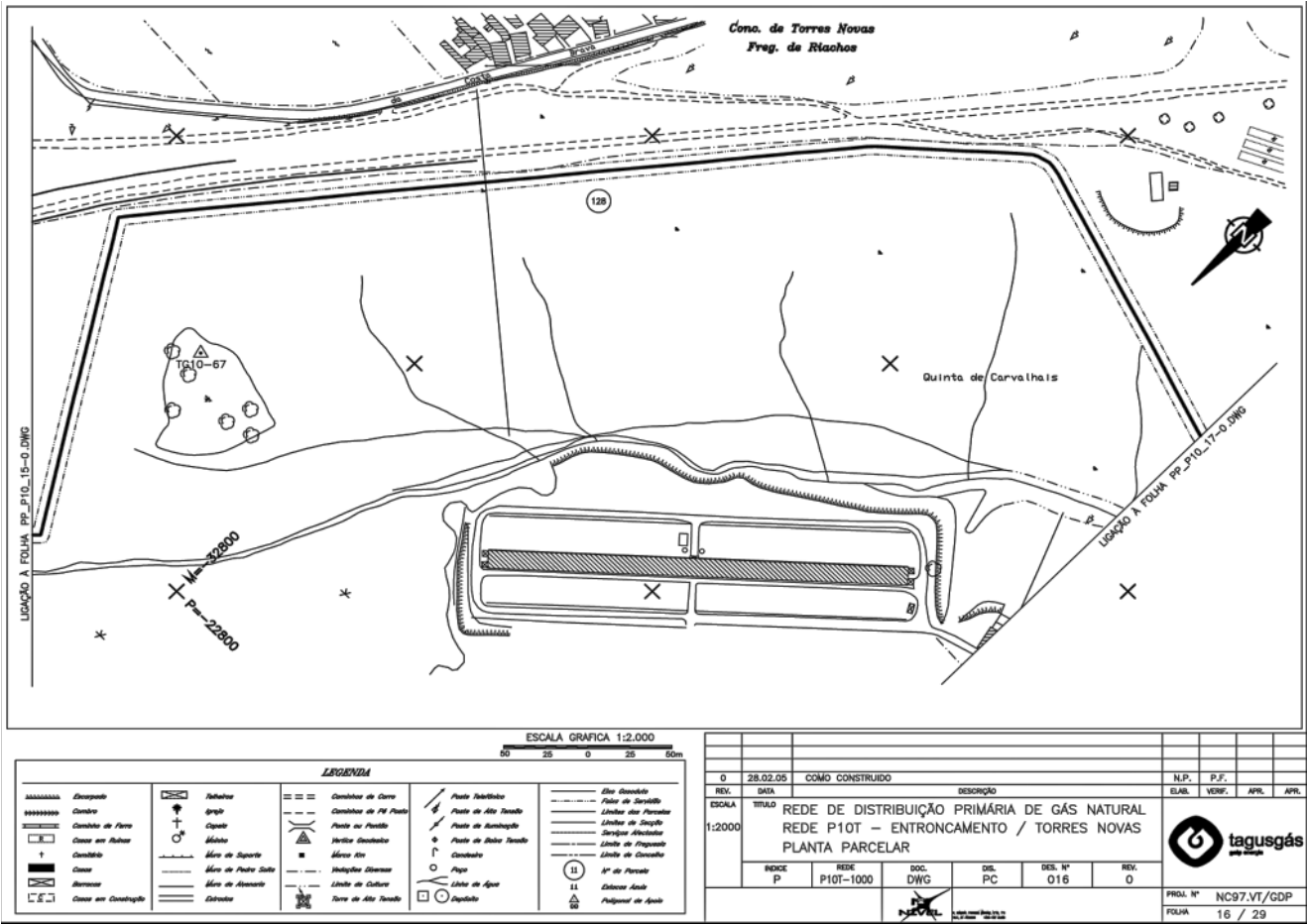

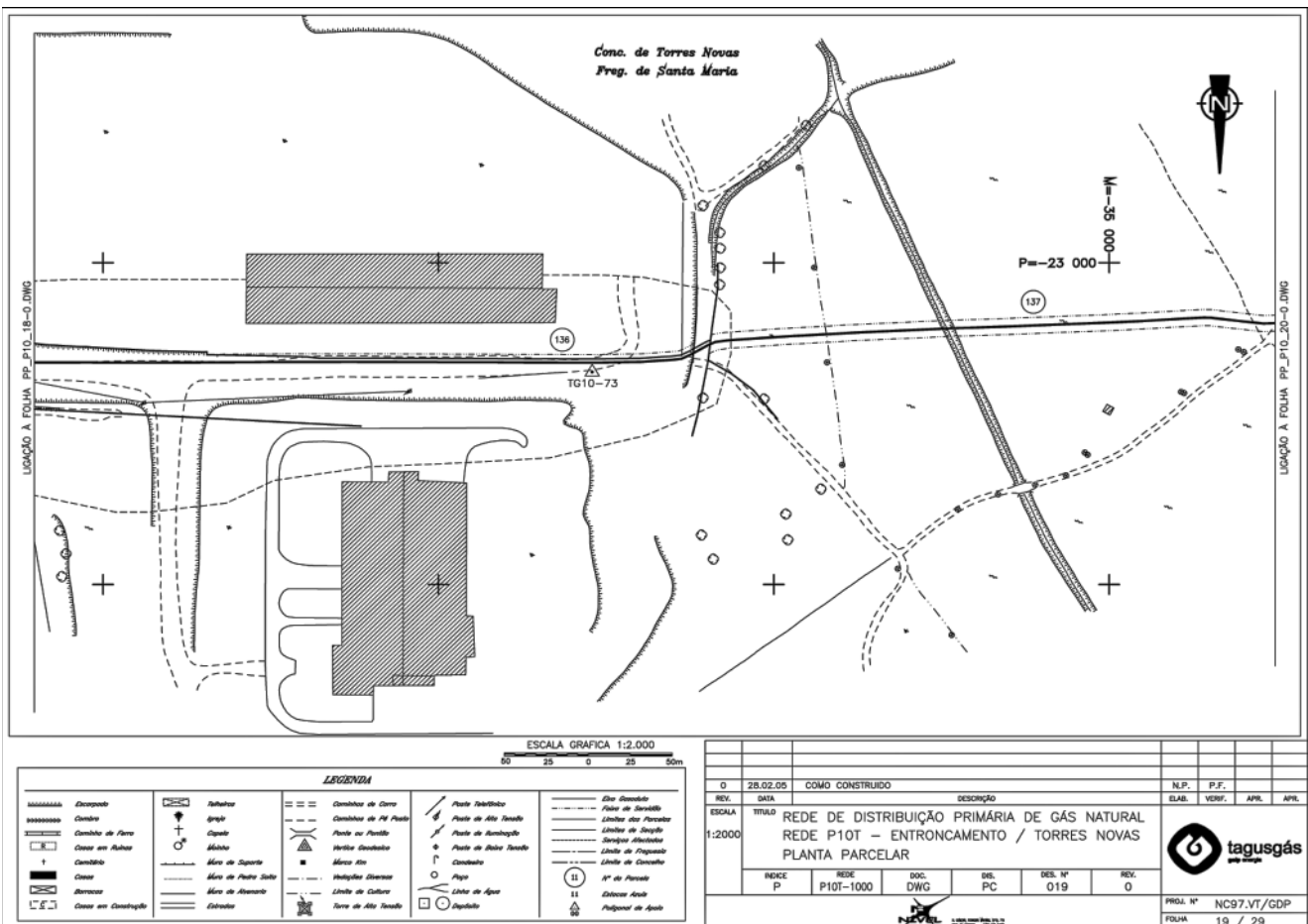
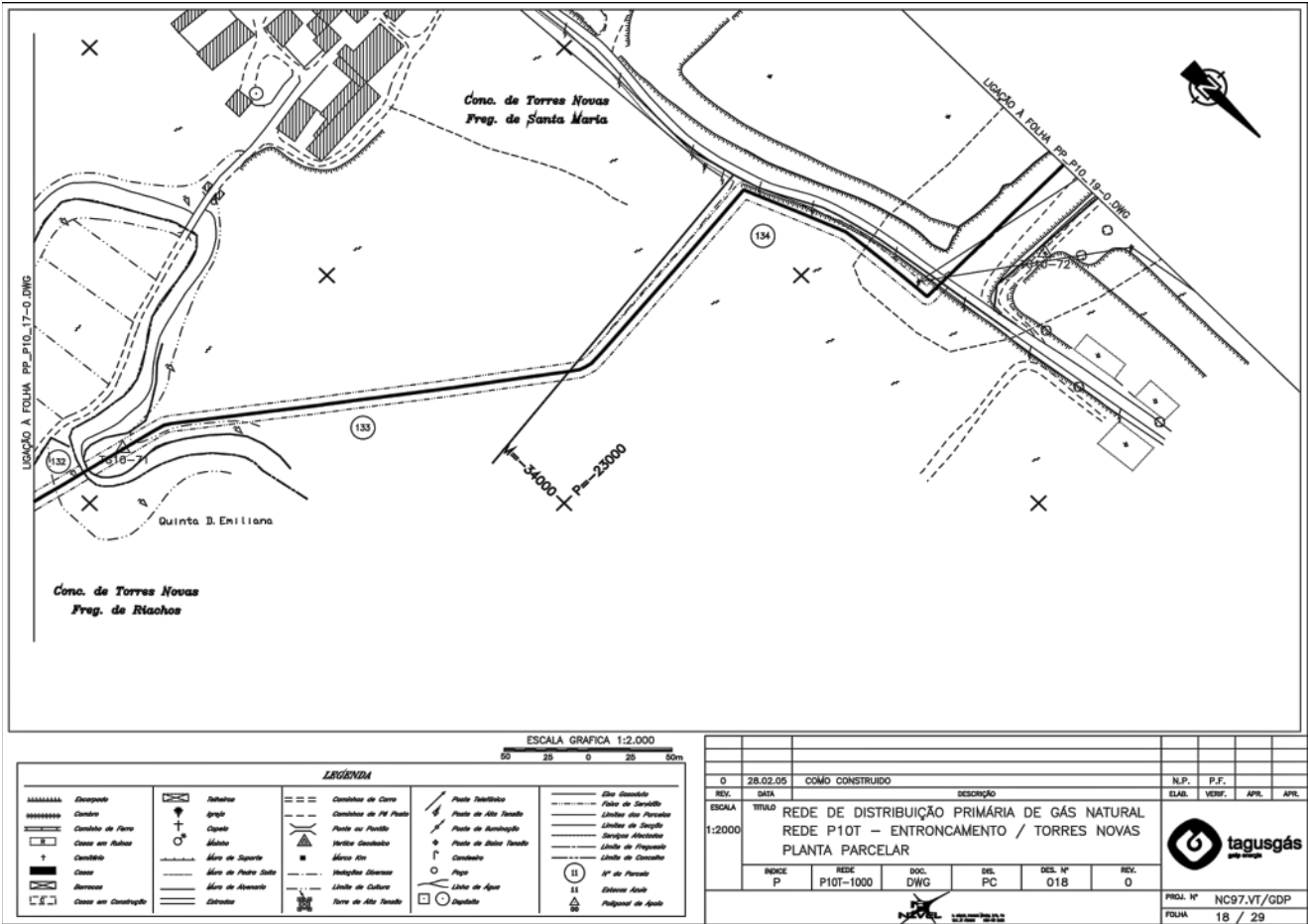

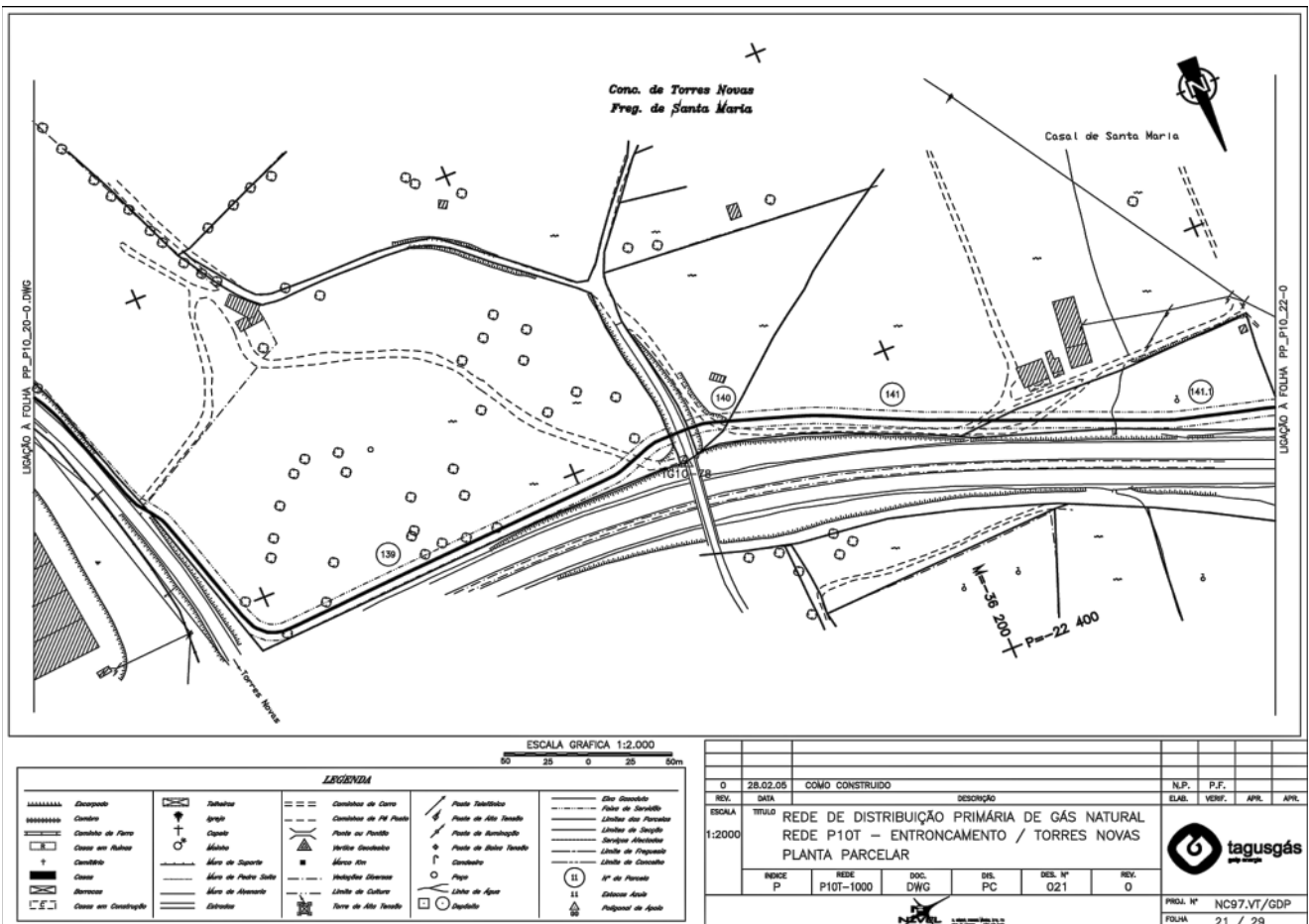
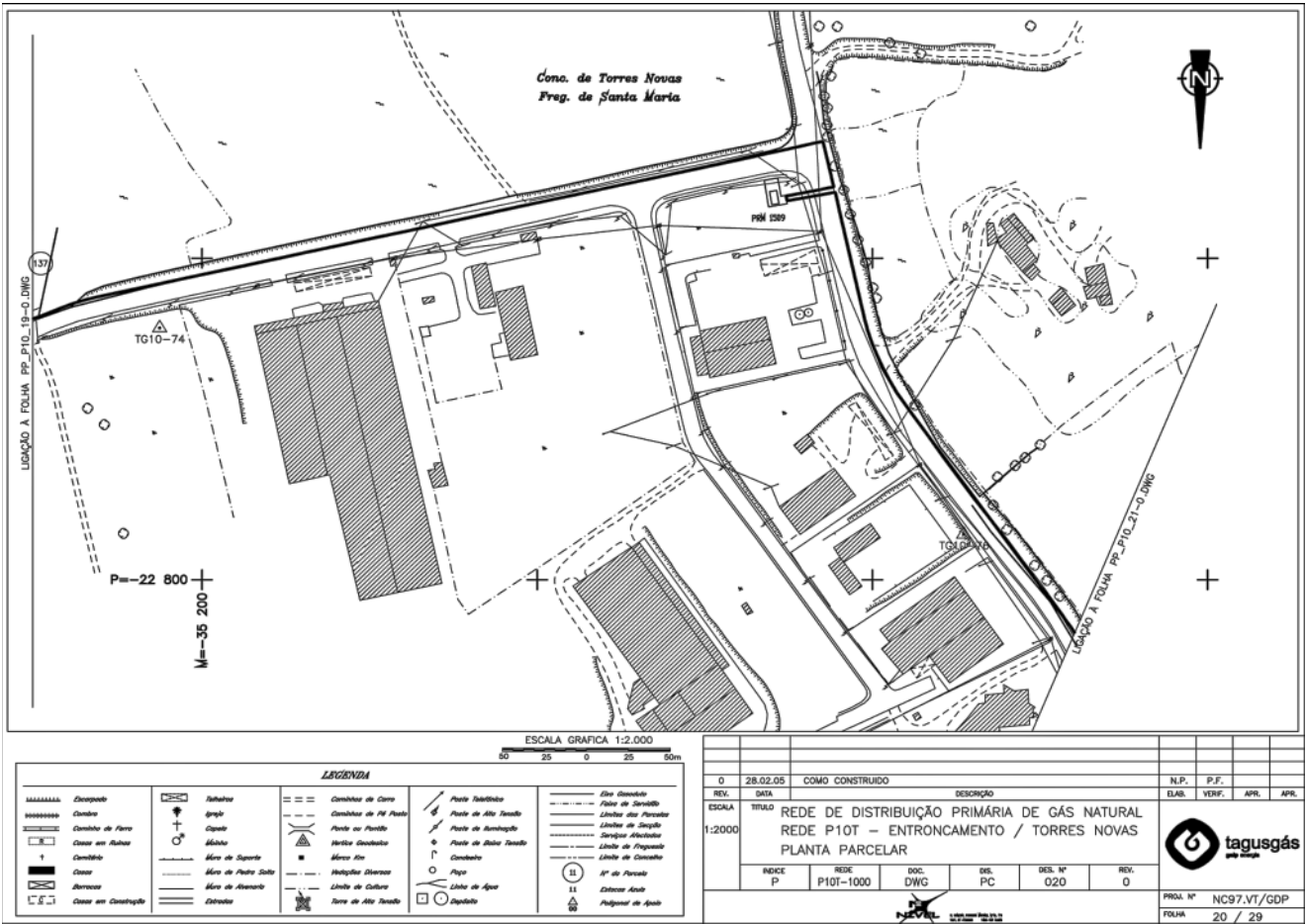

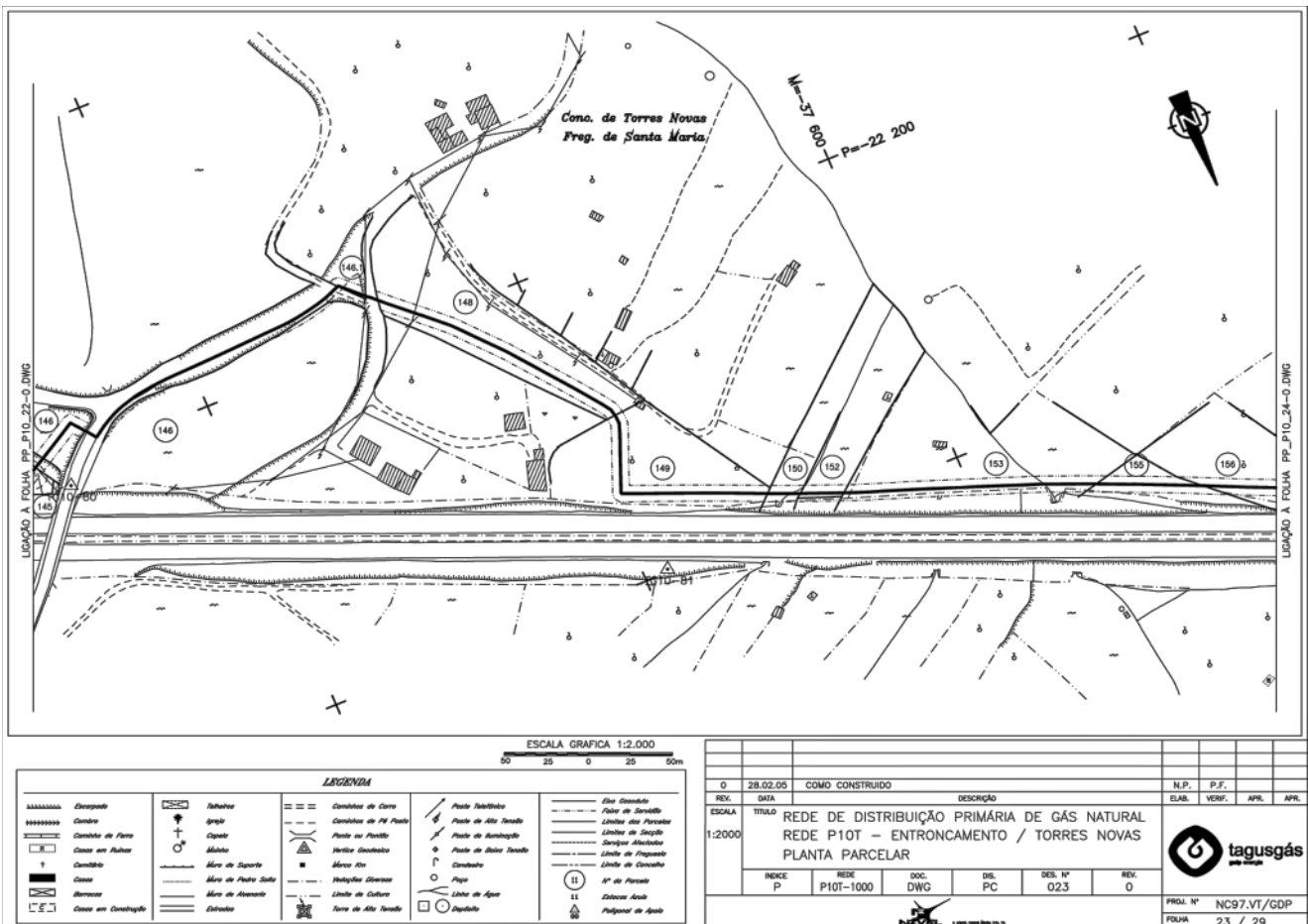
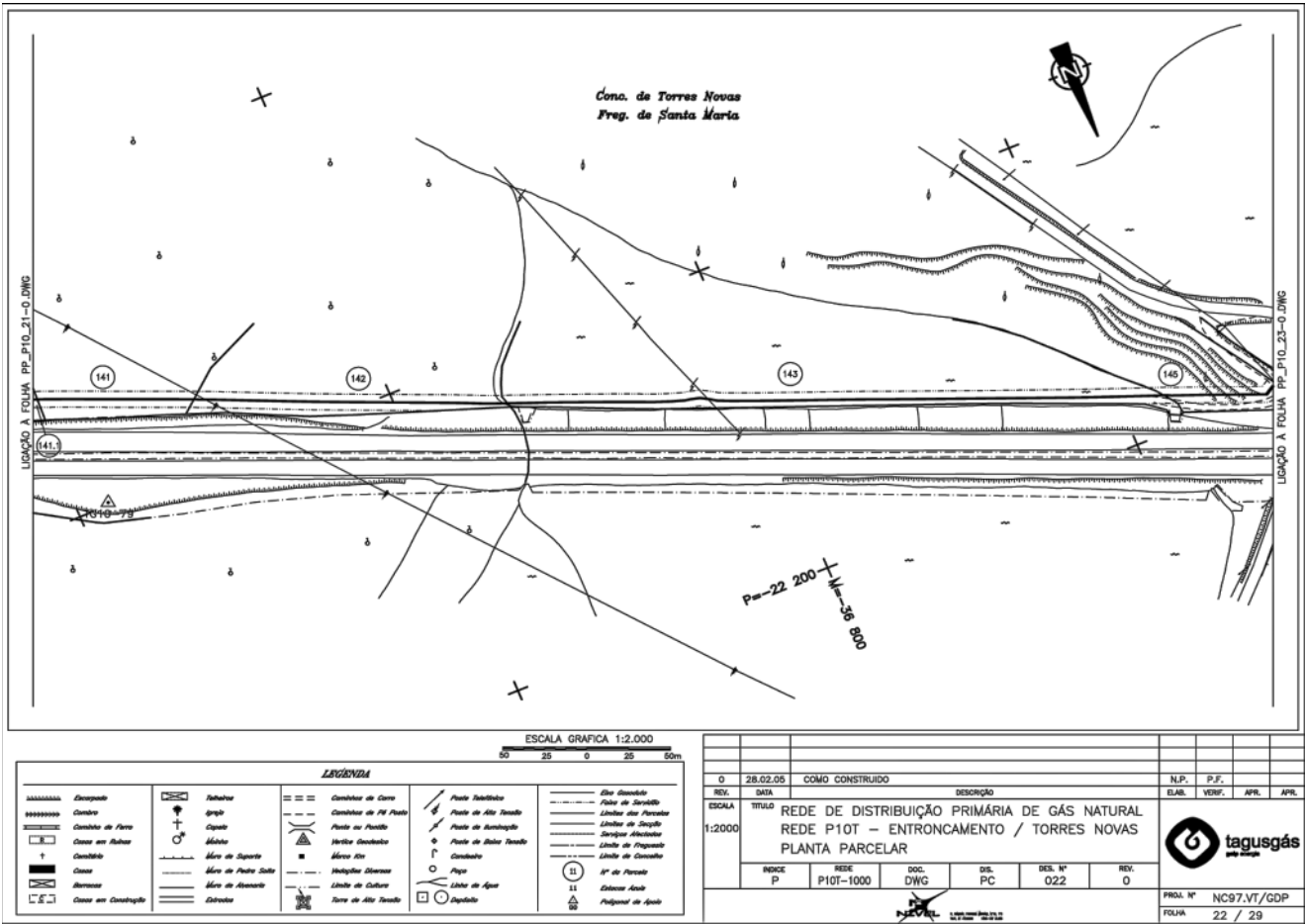

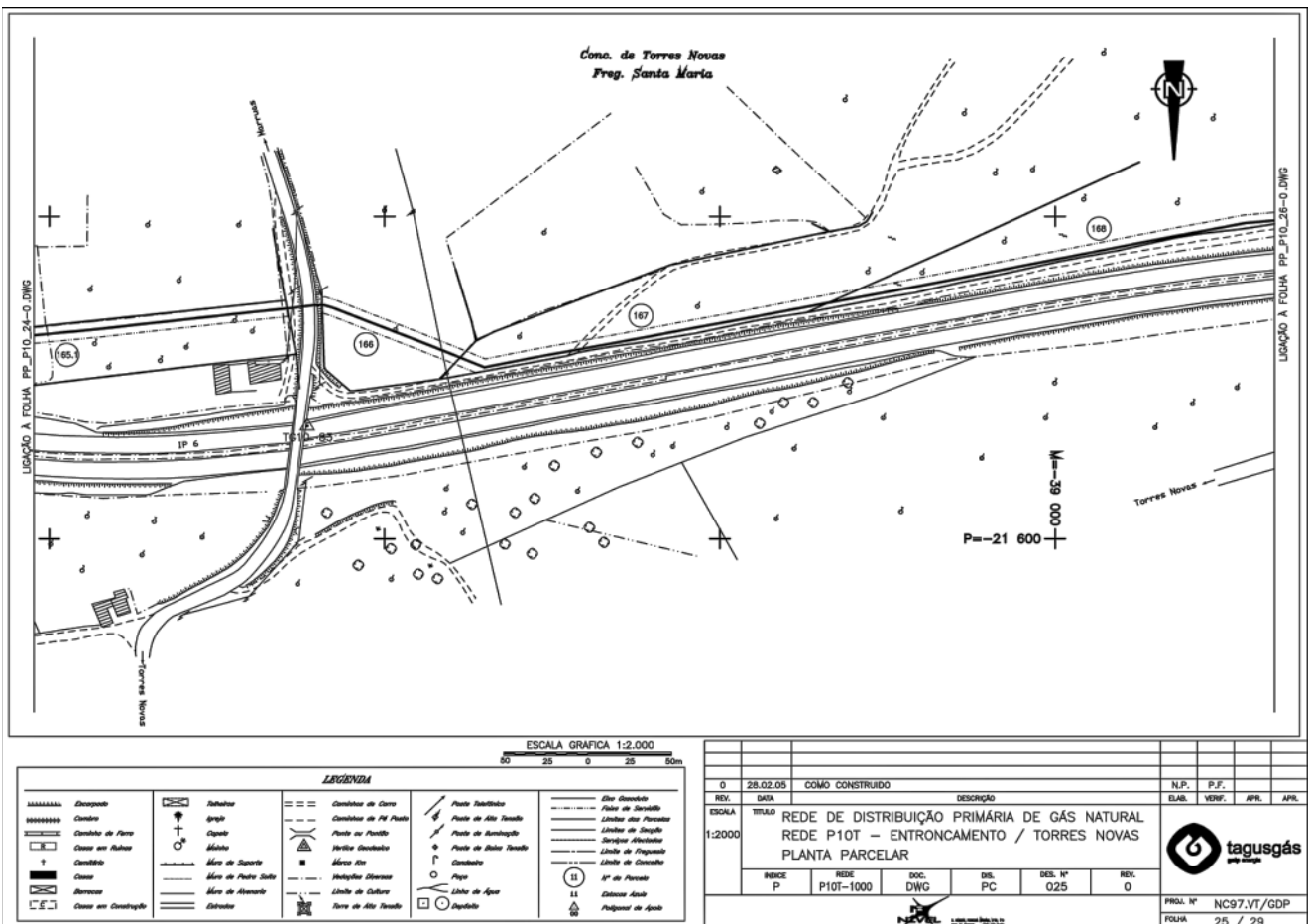
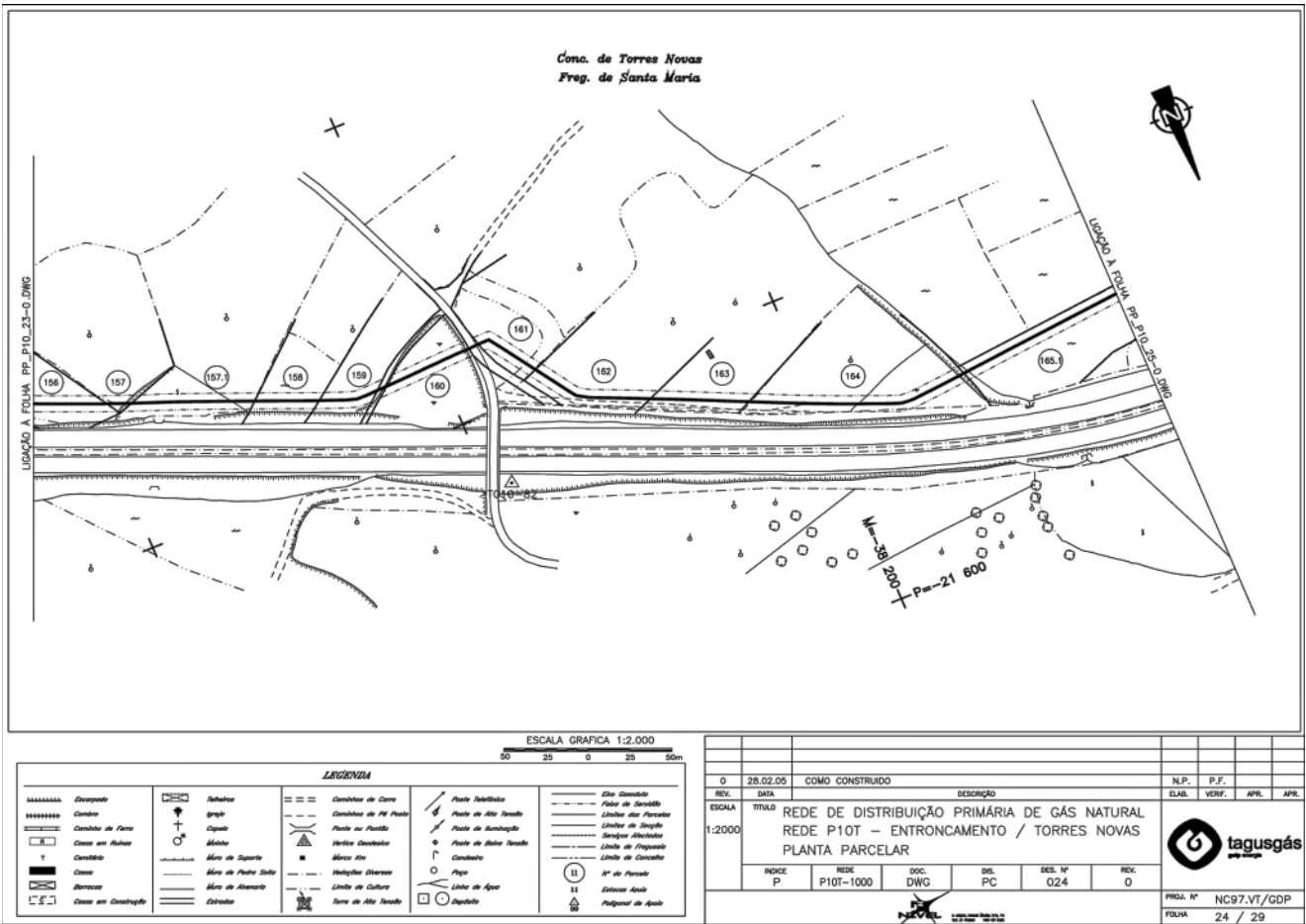

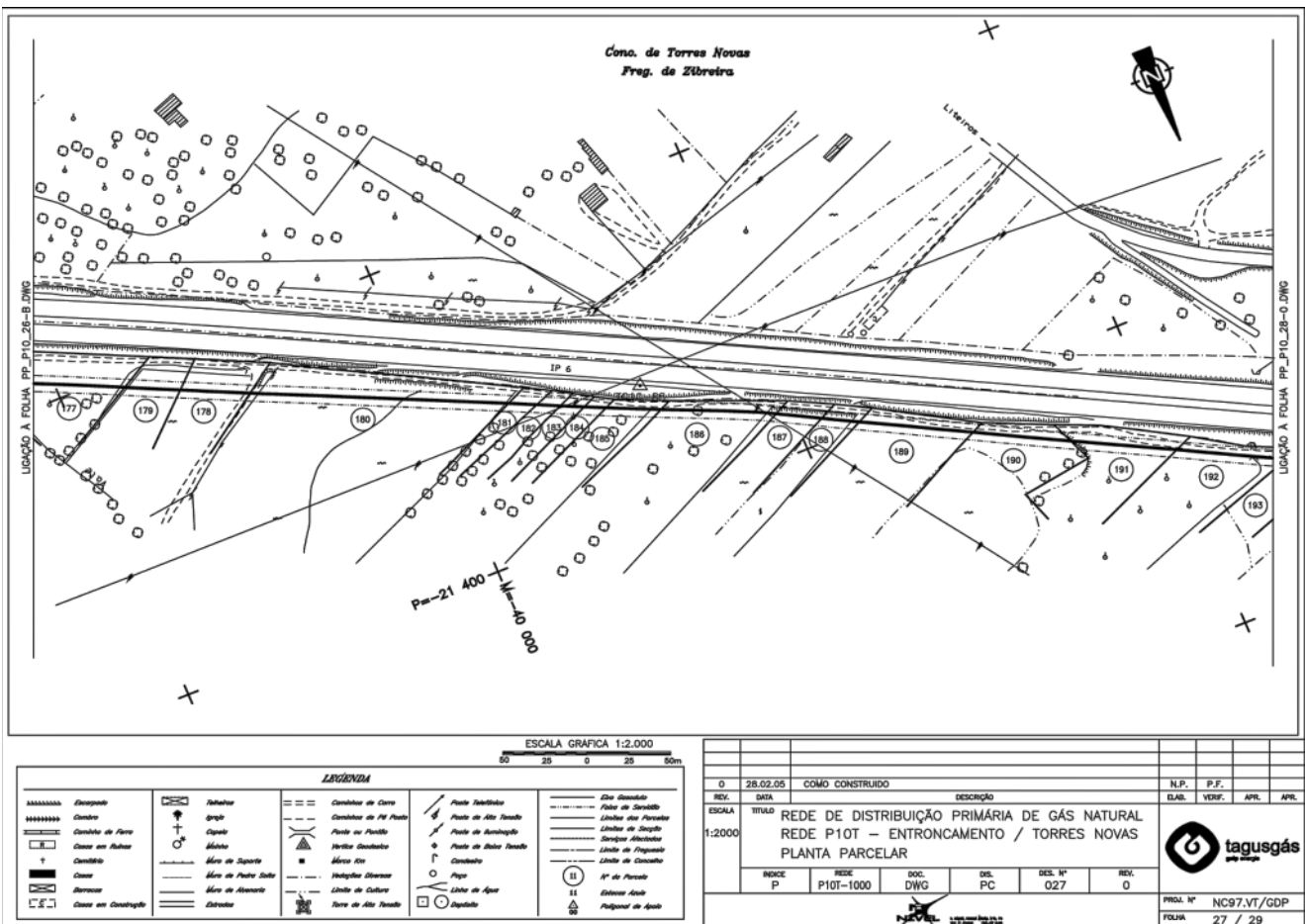
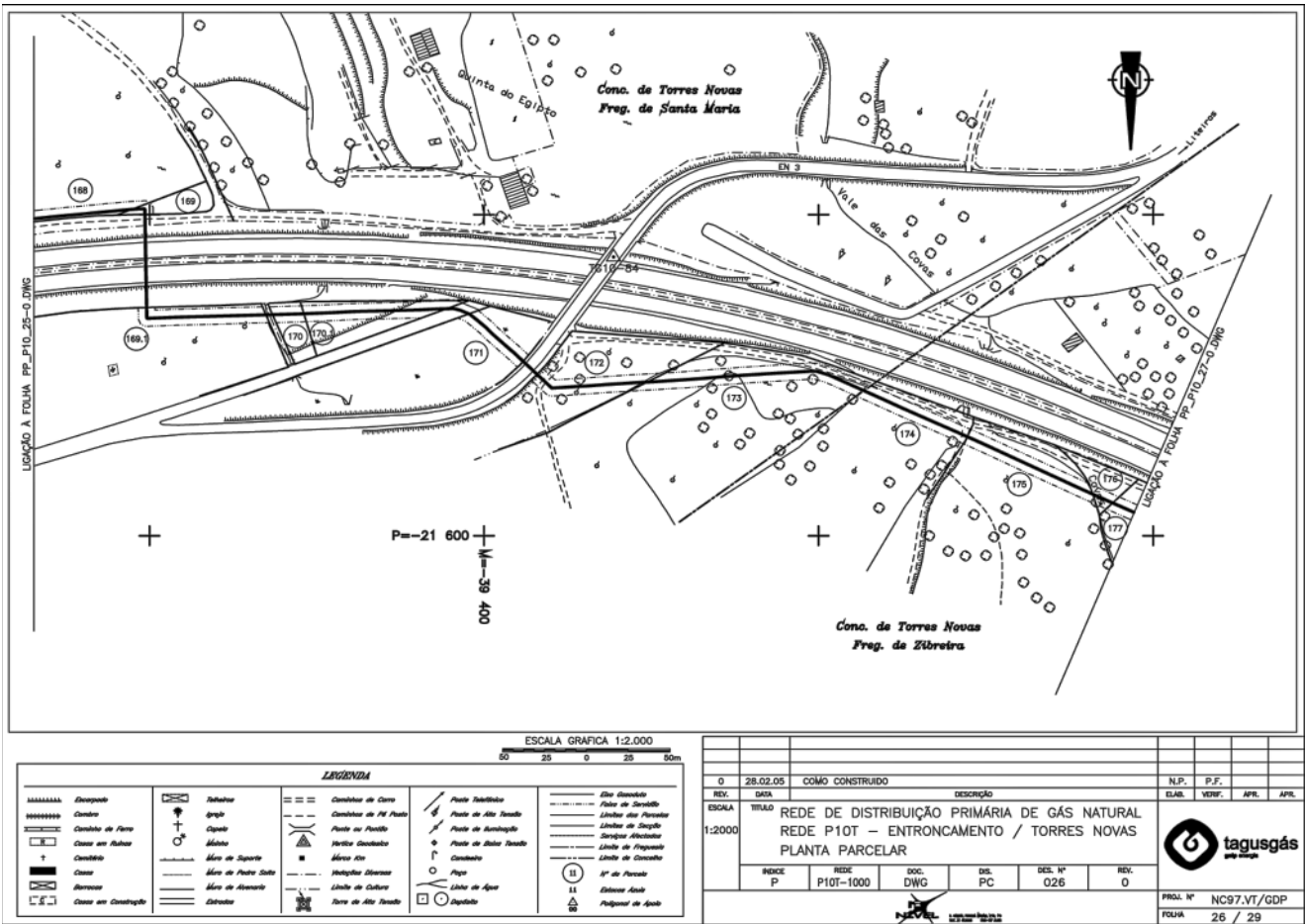

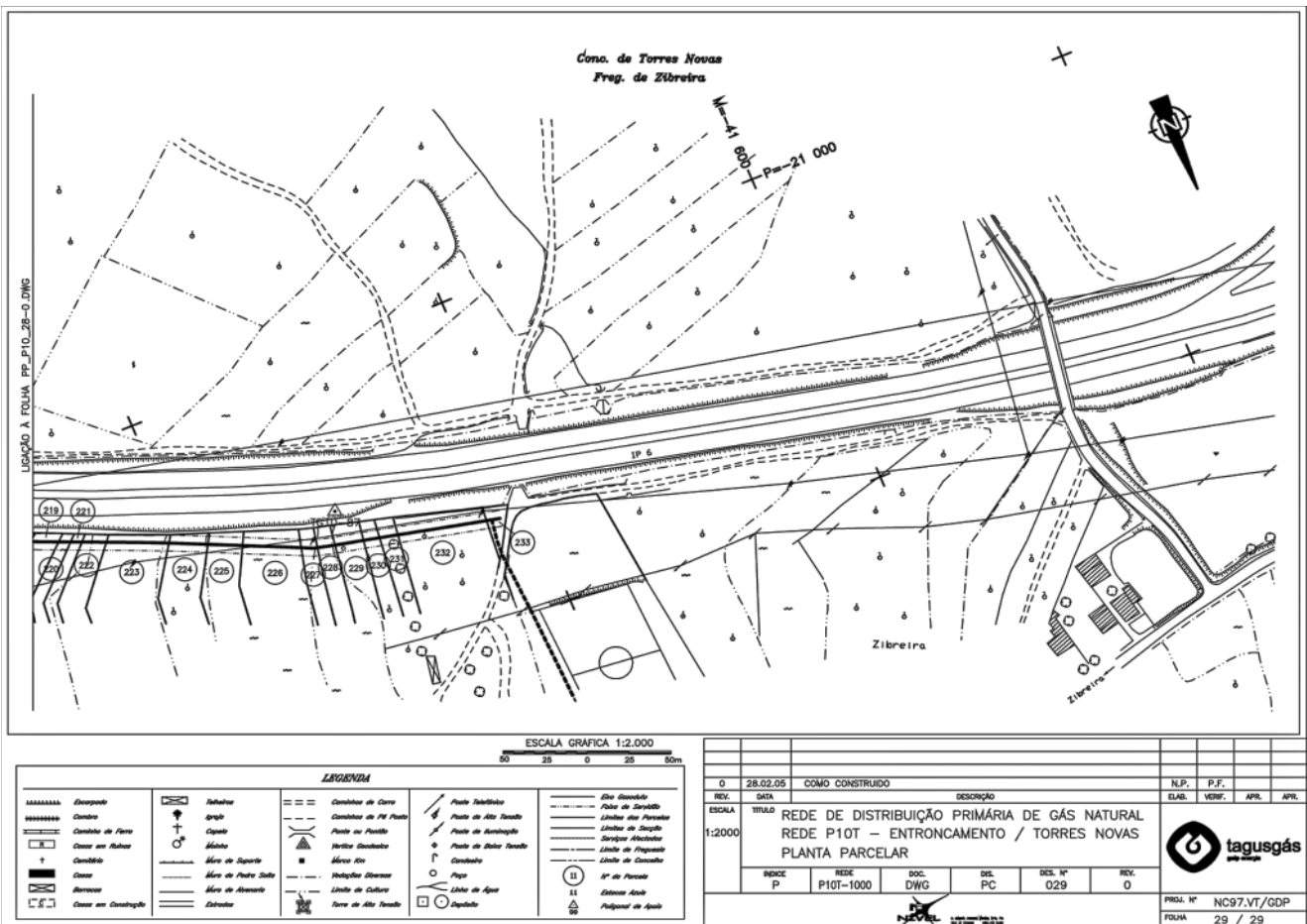
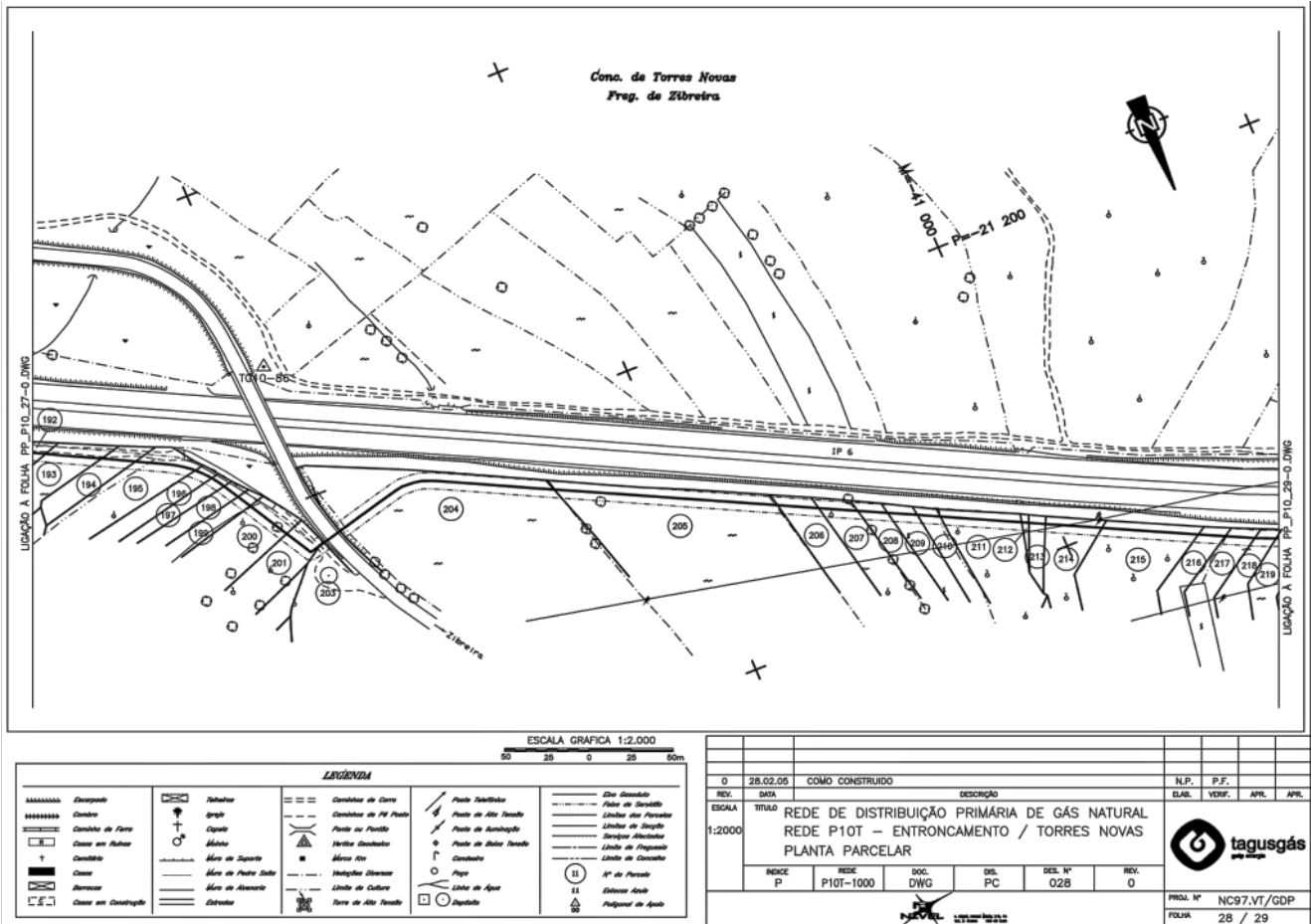

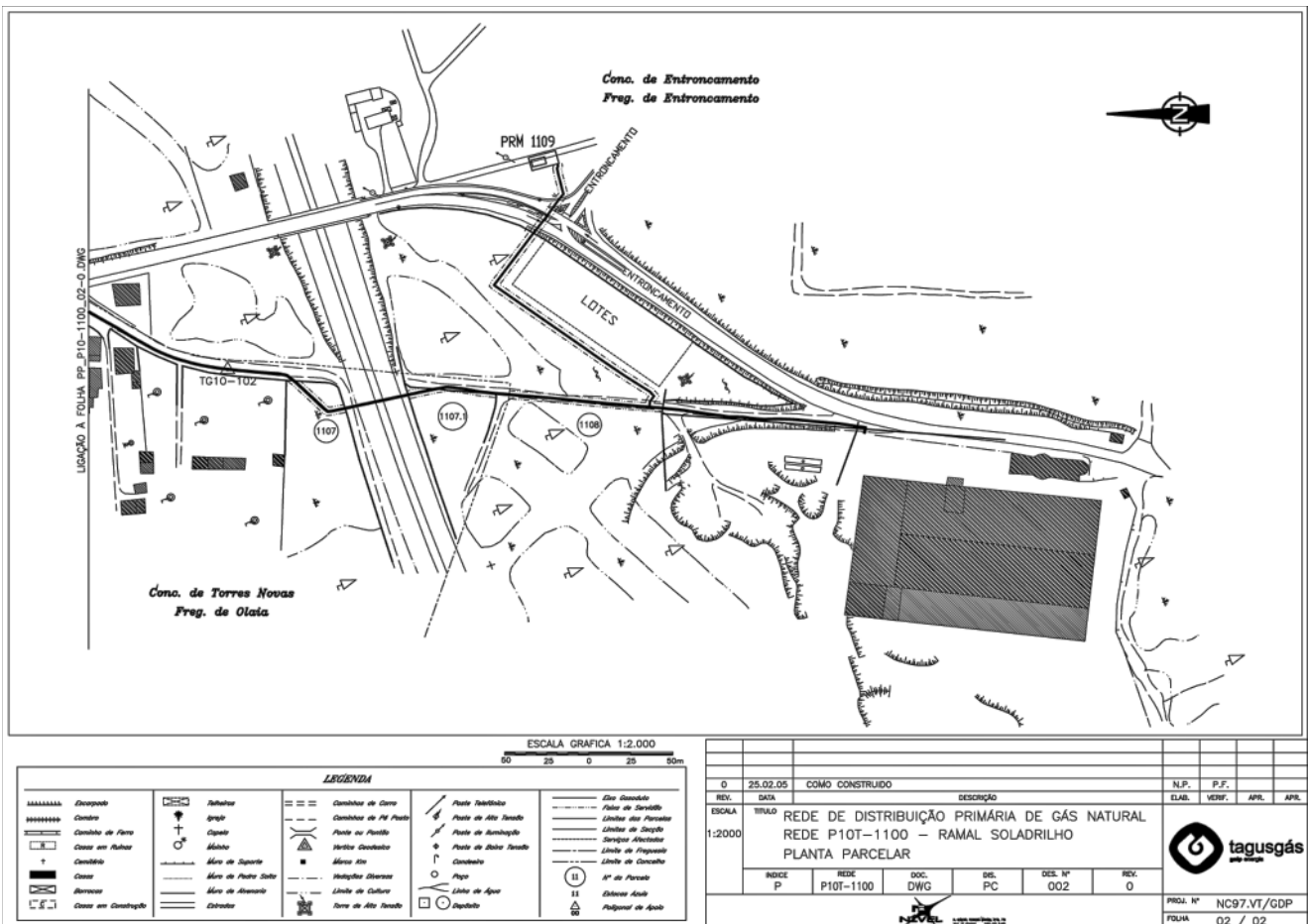
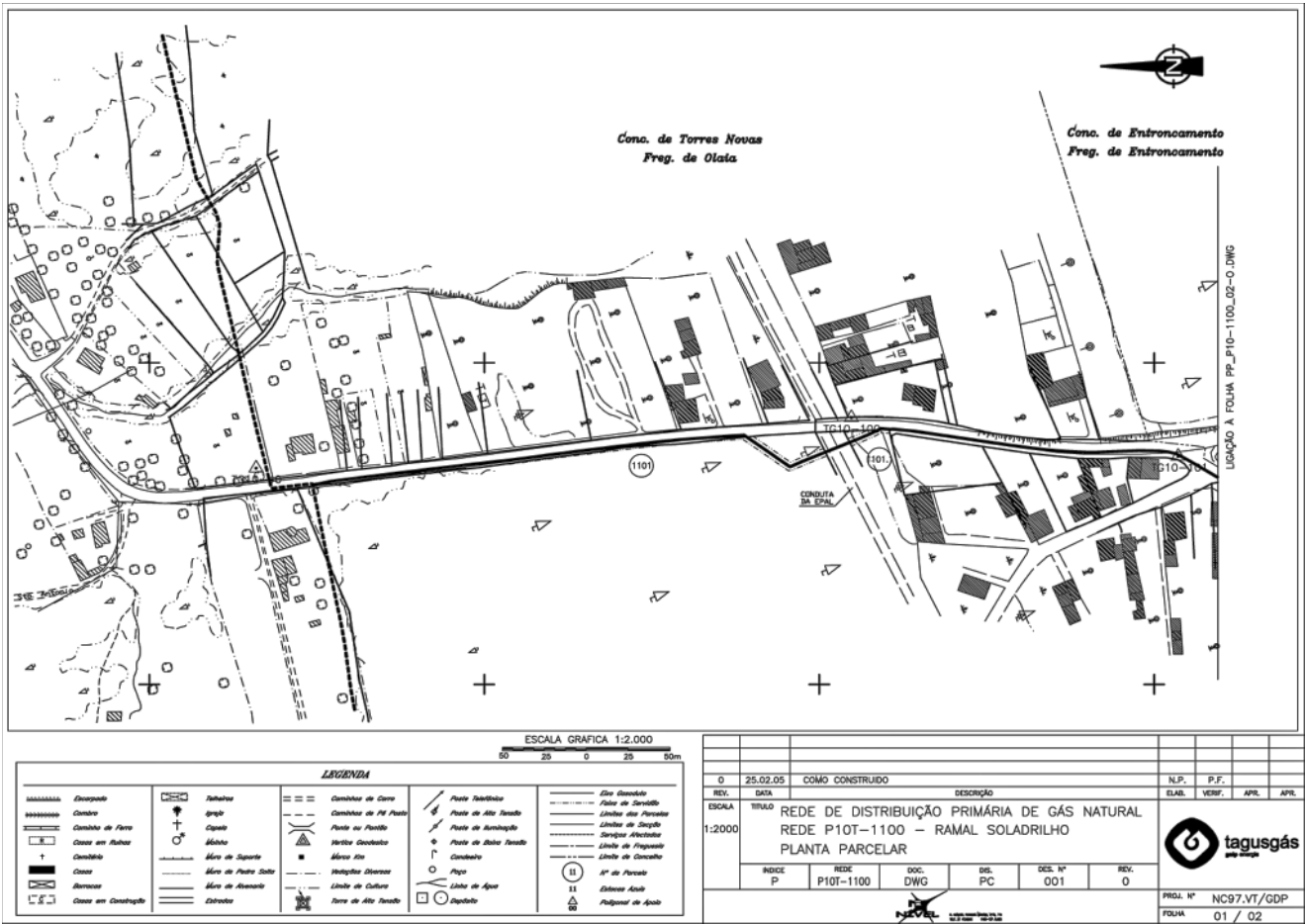

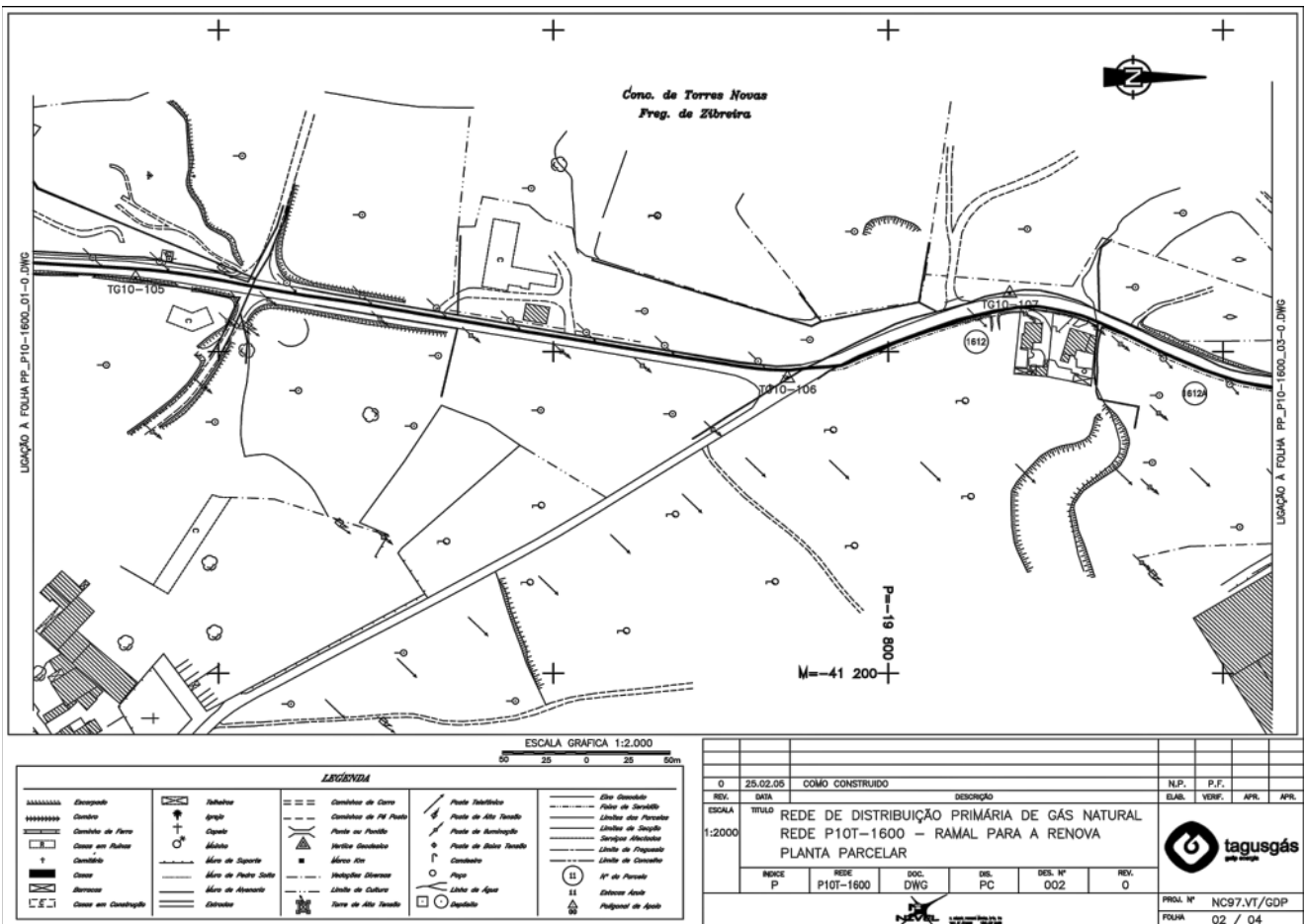
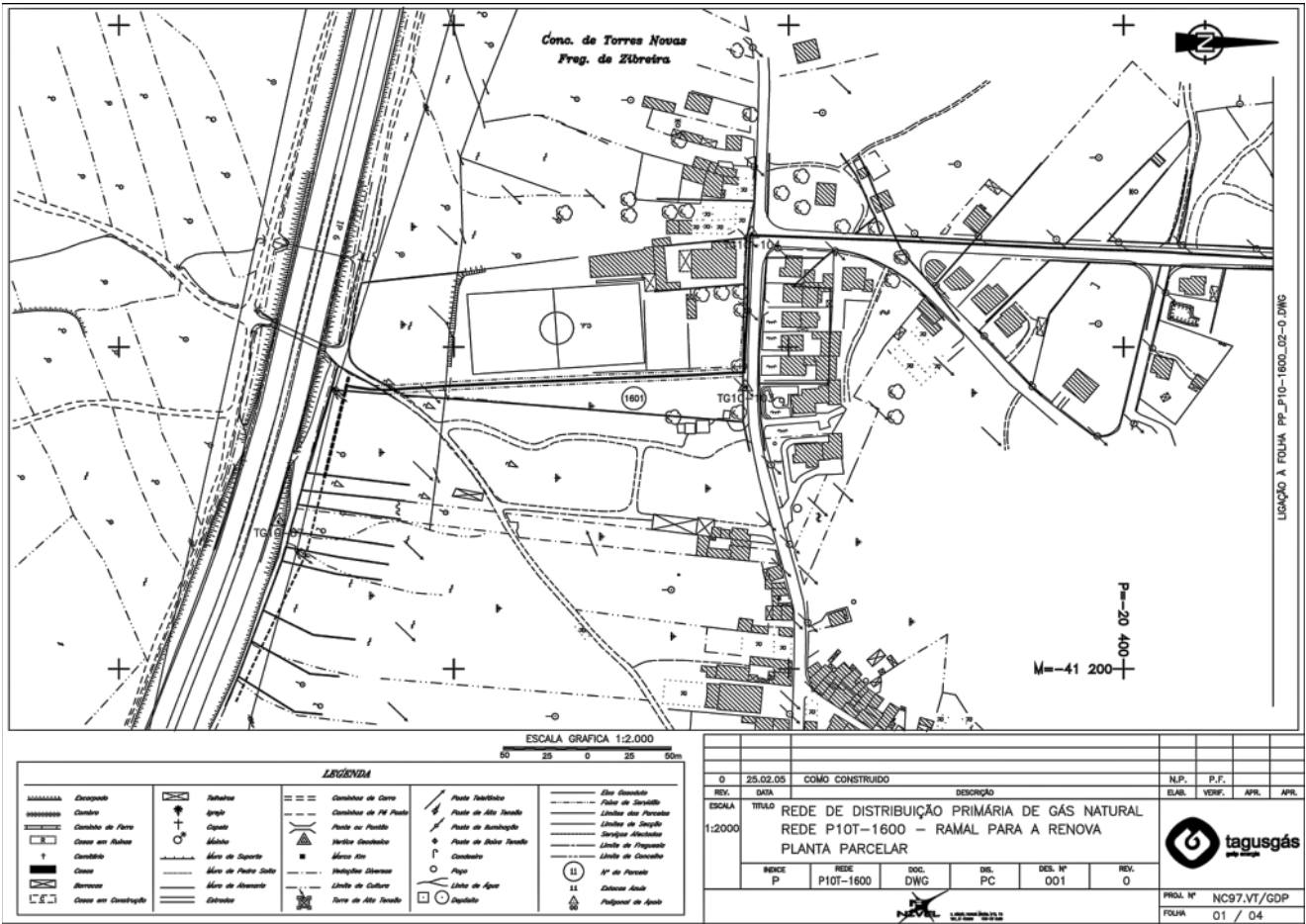

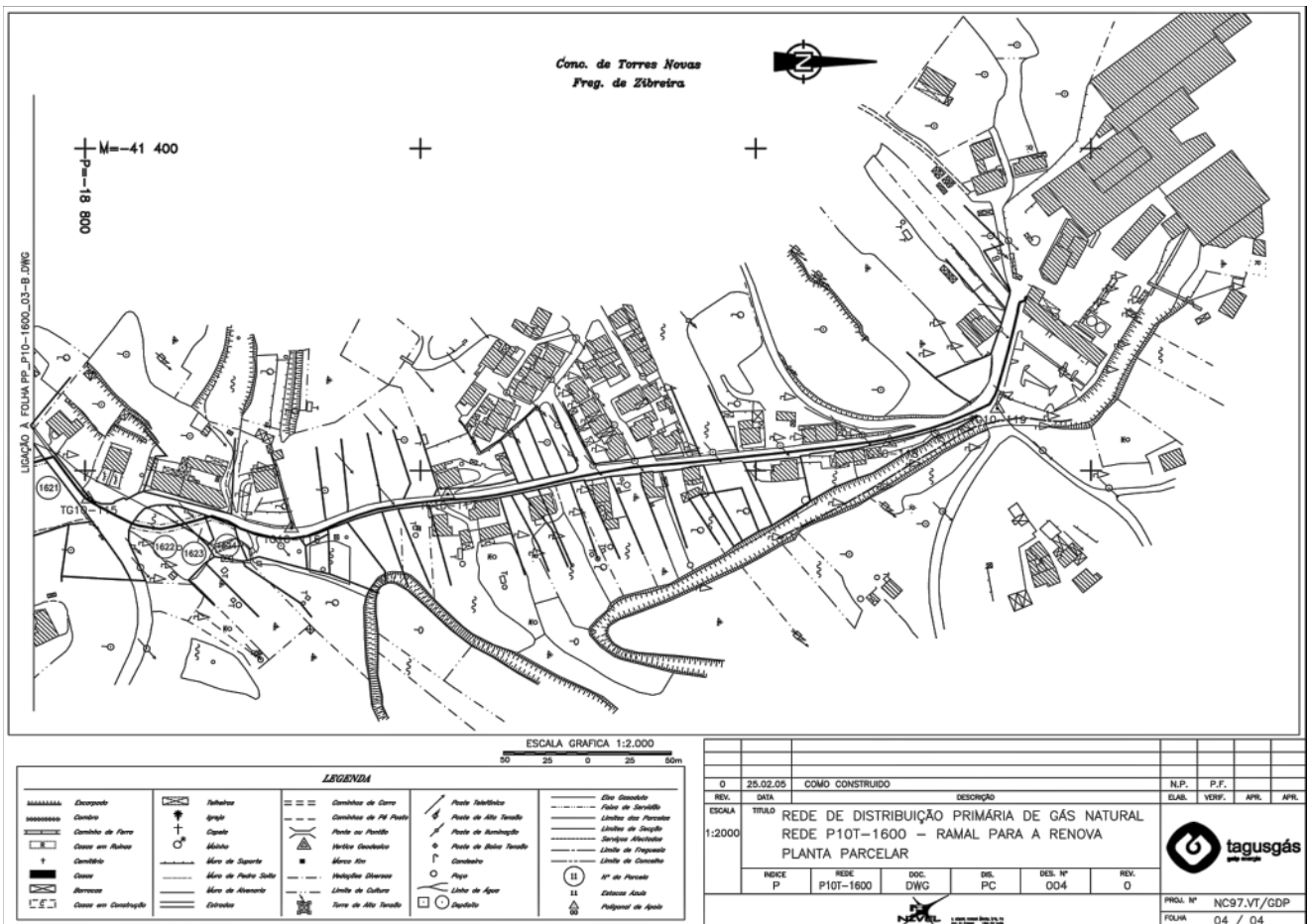
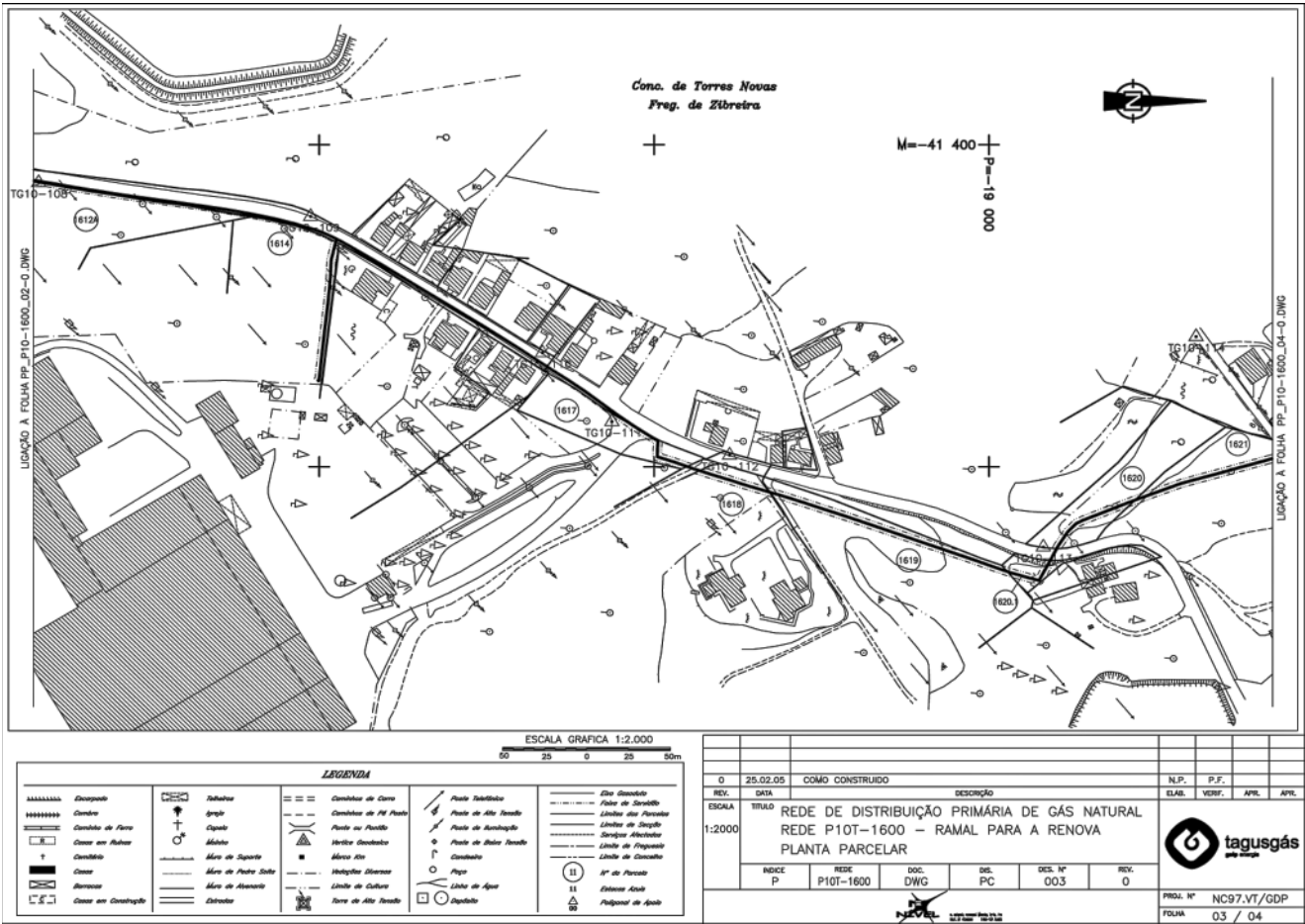

Projecto: P10T
Concelho: Entroncamento

Parcela número	Nomes dos proprietários, possuidores (P), usufrutuários (U), ou titulares inscritos (TI), cônjuges e moradas	(P), (U), ou (TI)	Matriz: R: Rústica U: Urbano O: Omissa	Freguesia	Descrição predial	Confrontações	Declarações complementares	Área de servidão do prédio (m2)
1	F. Branco - Gestão E Empreendimentos, Lda R. 1º de Dezembro, 51 2330 - Entroncamento	P	R:3 - C1	Entroncamento	Omissa	N:Manuel da Silva S:Estrada E:Estrada O:Estrada		612
	F. Silva Gonçalves, Lda. Av. Brasil, 92 - 6º Esqº 1700 - 066 Lisboa	P						
		TI						
3	Eurico Fanha Neves Da Costa Maria Eugénia Garcia L. Neves Da Costa Casados Pct Fernando Pessoa nº 3-4º Dtº 2795 - 495 Carnaxide	P	R:11-G	Entroncamento	4093	N:Estrada S:Estrada E:Joaquim António Antunes Trincão O:Manuel António Fanha		1074
	Eurico Fanha Neves Da Costa	TI						
3.3	Jerónimos & Filhos, Lda. Zona Industrial - Edifício "Os Jerónimos" 2334 - 909 Entroncamento	P	R:61-G	Entroncamento	1280	N:Serventia S:Estrada E:Alfredo Neves Costa O:Urbetal	O artigo 61 G resultou do emparcelamentos dos prédios com os n.º 12, 13 e 15 Secção G. A descrição na conservatória refere-se ao artigo 12 Secção G.	462
	Urbetal-Gabinete De Projectos De Const. Civil E Urbanizações Lda	TI						
3.4	Jerónimos & Filhos, Lda. Zona Industrial - Edifício "Os Jerónimos" 2334 - 909 Entroncamento	P	R:61 - G	Entroncamento	1282	N:Urbetal e Alfredo Neves da Costa S:Manuel Simões Sobreira, António Mota, Urbetal e estrada da Meia Via E:Estrada da Meia-Via O:Serventia e Urbetal	O artigo 61 G resultou do emparcelamento dos prédios com os n.º 12, 13 e 15 Secção G. A descrição na conservatória refere-se ao artigo 13 Secção G.	137
	Urbetal-Gabinete De Projectos De Const. Civil E Urbanizações Lda	TI						
3.5	IEP-Instituto Das Estradas De Portugal Praça da Portagem 2800 - 225 Almada	P	R:62-G	Entroncamento	Omissa	N:Auto Estrada - A 23 S:Estrada E:Estrada O:Imacol - Indústria de Materiais de Construção, Lda	O artigo 62 resultou do prédio 32 Secção G.	560
		TI						

Projecto: P10T
Concelho: Tomar

Parcela número	Nome dos proprietários, possuidores (P), usufrutuários (U), rendeiros (R) ou titulares inscritos (TI), cônjuges e moradas	(P), (R), (U), ou (TI)	Matriz: R: Rústica U: Urbano O: Omissa	Freguesia	Descrição predial	Confrontações	Declarações complementares	Área de servidão do prédio (m2)
1	Transgás - Soc. Port. De Gás Natural, S.a. EN 116, Km 31,25 - Vila de Rei 2674 - 505 Bucelas	P	R:168 - T	Paialvo	Omissa	N:António Ferreira S:Herdeiros de Adelino dos Santos E:António Ferreira O:António Ferreira		497
		TI						

Parcela número	Nome dos proprietários, possuidores (P), usufrutuários (U), rendeiros (R) ou titulares inscritos (TI), cônjuges e moradas	(P), (R), (U), ou (TI)	Matriz: R: Rústica U: Urbano O: Omissa	Freguesia	Descrição predial	Confrontações	Declarações complementares	Área de servidão do prédio (m2)
3	Maria Dolores Correta Amado dos Santos Avenida Fernão Magalhães 465 B - 2º B 300-177 Coimbra	P	R:191 - T	Paialvo	536	N:António Ferreira S:Maria da Conceição Vieira E:Epal - Empresa Pública das Águas Livres O:Estrada		513
	Maria Helena Correia dos Santos Avenida Fernão de Magalhães 465 B-2ºB 3000-177 Coimbra	P						
	Jorge Miguel Correia Amado dos Santos Avenida Fernão de Magalhães 465 B - 2ºB 3000-177 Coimbra	P						
	Adelino dos Santos	TI						
4	José De Jesus Pereira Marai Da Conceição Pedrosa Casados N Srª de Fátima nº4 3100 - Pombal	P	R:194 - T	Paialvo	2437	N:Adelino dos santos S:Manuel Vieira Filipe E:EPAL O:Estrada		618
	Luis Pedrosa Fernandes Maria Rosa Da Piedade Domingues Casados Rua da Escola, Bouça de Lá 2425 - 182 Bajouca	P						
	José Gomes Moital Aroeira-Monte Redondo - Leiria 2425 - 601 Leiria	P						
	José Gomes Moital, José J. Ferreira, Luis Pedrosa Fernandes	TI						
5	Manuel Vieira Filipe Bexiga 2305 - 501 Paialvo	P	R:195 - T	Paialvo	2550	N:Vital Caetano S:Arlindo Henriques e Manuel dos Santos Novo E:Epal O:Estrada		758
	João Luís Vieira Filipe Bexiga 2305 - 501 Paialvo	P						
	Manuel Vieira Filipe e João Luís Vieira Filipe	TI						
6	Manuel Gonçalves Gaudêncio Maria Elisa Mourão Gonçalves Gaudêncio Casados Pct Alferes António Proença de Almeida Trindade, 7 2330 - 081 Entroncamento	P	R:199 - T	Paialvo	1452	N:Manuel Vieira Filipe S:Maximino Domingos E:José Nunes Serra O:Caminho		363
	Manuel Gonçalves Gaudêncio	TI						
7	SIJOMIG - Comércio de Madeiras, Lda Portelanos 3240-492 Chão de Couce	P	R:200 - T	Paialvo	3148	N:Maria da Graça Vieira Reis S:Francisco Gomes de Andrade E:Limite do Baldio O:Caminho		650
	SIJOMIG - Comércio de Madeiras, Lda	TI						

Parcela número	Nome dos proprietários, possuidores (P), usufrutuários (U), rendeiros (R) ou titulares inscritos (TI), cônjuges e moradas	(P), (R), (U), ou (TI)	Matriz: R: Rústica U: Urbano O: Omissa	Freguesia	Descrição predial	Confrontações	Declarações complementares	Área de servidão do prédio (m2)
7.1	Fábricas Mendes Godinho, SA R Everand, 16 2300 - Tomar	P	R:201 - T	Paialvo	3173	N:Diogo José Antunes e Manuel Antunes S:Francisco Lopes de Sousa E:Estrada O:António Marques Lopes, Fernando Marques Lopes, José Maria Marque e Caminho		82
	Fábricas Mendes Godinho,SA	TI						
9	Francisco Lopes De Sousa Maria Marques Mendes Sousa Casados Rua da Bela Vista nº 8 2300 - Tomar	P	R:207 - T	Paialvo	Omissa	N:Fábrica Mendes Godinho S:Límite de concelho E:Caminho O:Próprio		802
		TI						
11.1	Francisco Lopes De Sousa Maria Marques Mendes Sousa Casados Rua da Bela Vista nº 8 2300 - Tomar	P	R:206 - T	Paialvo	Omissa	N:Manuel Marques S:Límite de concelho E:Próprio O:Próprio		316
		TI						
12	Francisco Lopes De Sousa Maria Marques Mendes Sousa Casados Rua da Bela Vista nº 8 2300 - Tomar	P	R:205 - T	Paialvo	Omissa	N:Manuel Marques S:Límite de concelho E:Próprio O:António Lopes		724
		TI						
12.1	António Marques Lopes Maria Conceição Jesus Marques Lopes Casados R da Alegria, 1 - Portela 2300 - 182 S Pedro de Tomar	P	R:203 - T	Paialvo	Omissa	N:António Marques Lopes S:Límite de concelho E:Francisco Lopes de Sousa O:Caminho		684
		TI						
13	Constantino De Jesus Vieira Gomes Maria Isabel Batista Pestana Casados Rua José Afonso nº18, 3º Dtº 2330 - 169 Entroncamento	P	R:11 - V	Paialvo	517	N:Ana de Jesus Lopes S:António Lopes Vieira E:caminho O:Manuel Oliveira		3104
	Constantino de Jesus Vieira Gomes	TI						
14	Rosa Maria De Oliveira Cunha Amoroso Praça Alexandre Herculano nº11 2250 - 035 Constância	P	R:13 - V	Paialvo	Omissa	N:Conduta EPAL S:Caminho E:Constantino J Vieira Gomes O:Límite de Concelho		1252
		TI						
15	Agrozal - Agro Pecuária Do Zêzere, Lda. Ferreira do Zêzere- Chão da Serra 2240 - Ferreira do Zêzere - Chão da Serra	P	R:28 - V	Paialvo	2306	N:Estrada S:Agrozal - Agropecuária do Zêzere E:Estrada e Francisco João O:David Geada		1035
	Agrozal - Agro Pecuária do Zêzere, Lda	TI						
16	Agrozal - Agro Pecuária Do Zêzere, Lda. Ferreira do Zêzere- Chão da Serra 2240 - Ferreira do Zêzere - Chão da Serra	P	R:9 - V	Paialvo	2106	N:Ribeiro S:Serventia E:Manuel Vieira Filipe O:João Alberto Rodrigues Mendes		1213
	Agrozal - Agro Pecuária do Zêzere, Lda	TI						

Parcela número	Nome dos proprietários, possuidores (P), usufrutuários (U), rendeiros (R) ou titulares inscritos (TI), cônjuges e moradas	(P), (R), (U), ou (TI)	Matriz: R: Rústica U: Urbano O: Omissa	Freguesia	Descrição predial	Confrontações	Declarações complementares	Área de servidão do prédio (m2)
17	João Alberto Rodrigues Mendes Lamarosa, R Arcebispo de Évora, 19 2350 - Torres Novas	P	R:8 - V	Paialvo	2986	N:Agrozel - Agro Pecuária do Zêzere, Lda S:Caminho E:Agrozel - Agro Pecuária do Zêzere, Lda O:Agrozel - Agro Pecuária do Zêzere, Lda		948
	João Alberto Rodrigues Mendes	TI						
18	Agrozel - Agro Pecuária Do Zêzere, Lda. Ferreira do Zêzere- Chão da Serra 2240 - Ferreira do Zêzere - Chão da Serra	P	R:7 - V	Paialvo	1133	N:Ribeiro S:Estrada, José Marques e Henrique Lopes Dias E:João Alberto Rodrigues Mendes O:Ribeiro, José Marques, António Marques e Henrique Lopes Dias		589
	Agrozel - Agro Pecuária do Zêzere, Lda	TI						
21	Henrique Lopes Dias Maria Fernanda Rego Lopes Dias Casados R. D. Afonso Henriques n° 90 2150 - Golegã	P	R:16 - V	Paialvo	866	N:Ribeiro S:Ribeiro, estrada e outros E:Herd. de José António dos Santos, caminho e outros O:António dos Santos		5369
	Henrique Lopes Dias	TI						
22	Agrozel - Agro Pecuária Do Zêzere, Lda. Ferreira do Zêzere- Chão da Serra 2240 - Ferreira do Zêzere - Chão da Serra	P	R:22 - V	Paialvo	Omissa	N:Henrique Lopes Dias S:Limite com freguesia da Atalaia E:Herdeiros de Luís de Freitas O:Manuel Gonçalves dos Santos		182
		TI						
23	Manuel Gonçalves Dos Santos R Prof Prado Coelho 23-3° Esq° 1600 - 654 Lisboa	P	R:21 - V	Paialvo	Omissa	N:Henrique Lopes Dias S:Limite com freguesia da Atalaia E:Agrozel - Agro Pecuária do Zêzere, Lda O:Henrique Lopes Dias		465
	José Gonçalves Dos Santos R Emília R S Carvalhas, BI B, 10-2° Dt° 2400 - Leiria	P						
		TI						
24	Manuel Gomes Dos Santos Maria Nazaré Dos Santos Oliveira Casados Rua das Flores n° 4 2300 - Tomar	P	R:20 - V	Paialvo	Omissa	N:Ribeiro S:Ribeiro E:Manuel Mendes O:Ribeiro		308
		TI						
25	Maria Lucinda Ferreira Gomes Eduardo Gomes Casados R das Flores n° 1 2300 - Tomar	P	R:57 - X	Paialvo	Omissa	N:Ribeiro S:Serventia E:Cecília Piedade Lopes O:O próprio		440
		TI						
26	Cecília Da Piedade Lopes Gomes Peralva, Paialvo 2300 - Tomar	P	R:58 - X	Paialvo	Omissa	N:Cooperativa Agrícola dos Produtores de Cereais Reunidos S:António Freitas Gaspar E:Cooperativa Agrícola dos Produtores de Cereais Reunidos e estrada O:José Simões		250
		TI						

Parcela número	Nome dos proprietários, possuidores (P), usufrutuários (U), rendeiros (R) ou titulares inscritos (TI), cônjuges e moradas	(P), (R), (U), ou (TI)	Matriz: R: Rústica U: Urbano Omisso	Freguesia	Descrição predial	Confrontações	Declarações complementares	Área de servidão do prédio (m2)
27	Agrozal - Agro Pecuária Do Zêzere, Lda. Ferreira do Zêzere- Chão da Serra 2240 - Ferreira do Zêzere - Chão da Serra	P	R:54 - X	Paialvo	2199	N:José Samouco Esgarrada e estrada S:Joaquim Piciochi Garcia e Francisco Gomes de Andrade E:Alfredo Gato, António Samouco, José Esgarrada, Maria Esgarrada, Manuel Vieira Filipe Serralha O:Ribeiro		1478
	Agrozal - Agro Pecuária do Zêzere, Lda.	TI						

Projecto: P10T
Concelho: Torres Novas

Parcela número	Nome dos proprietários, possuidores (P), usufrutuários (U), rendeiros (R) ou titulares inscritos (TI), cônjuges e moradas	(P), (R), (U), ou (TI)	Matriz: R: Rústica U: Urbano Omisso	Freguesia	Descrição predial	Confrontações	Declarações complementares	Área de servidão do prédio (m2)
2	Maria Isabel Maia Da Silva Av. Herois do Ultramar Bloco B, 2º Esq. 3100 - 462 Pombal	P	R:122 - Z	Olaia	1420	N:Manuel Jorge Rodrigues e Fernando Branco Júnior S:Manuel Joaquim Dias, António Dias, Manuel Rodrigues e ribeiro E:Linha férrea O:Ribeiro, Vitor Rodrigues Milheiro, Fernando Branco Júnior e Manuel Jorge Rodrigues		757
	Maria Cristina Maia Da Silva Soares Rua Dr Rui Gomes de Oliveira lote 823, 2ºDtº 1800 - 184 Olivais	P						
	Georgina Maia Da Silva Rabaça R. D João Castro, 8-B - 1º 2330 - 138 Entroncamento	P						
	Alice Marques Neves Silva Av. 23 de Julho, nº 371 - 2º Esqº Laranjeiro 2800 - Almada	P						
	Maria Luísa Maia Da Silva Rodrigues Caetano Cipriano Rodrigues Casados Rua das Flores, nº 26 - 3º dtº - Qta do Rouxinol 2855 - 199 Corroios	P						
	Isabel Maria Da Silva Soares Luis Miguel Rocha Marques Casados Rua Júlio Dimis, nº 4-12º Dtº 2865 - 215 Portela, Loures (LRS)	P						
	Carlos Alberto Da Silva Rabaça Maria Graciete Ferreira Rodrigues Vincente Rabaça Casados Rua Luís Gomes, B6 - 1º Esqº 2330 - Entroncamento	P						
	Helena Maria Neves Da Silva Cruz Batista Urb. Real Forte, lote 7 - r/c Dtº 2685 - Sacavem	P						
	Maria Isabel Maia Da Silva, Maria Cristina Maia Da Silva Soares, Georgina Maia Silva Rabaça, Maria Luísa Maia da Silva Rodrigues, Henrique Maia Silva	TI						

Parcela número	Nome dos proprietários, possuidores (P), usufrutuários (U), rendeiros (R) ou titulares inscritos (TI), cônjuges e moradas	(P), (R), (U), ou (TI)	Matriz: R: Rústica U: Urbano Omisso	Freguesia	Descrição predial	Confrontações	Declarações complementares	Área de servidão do prédio (m2)
3	António Jorge Maia Rodrigues Maria Fernanda Da Coata E Silva Maia Rodrigues Casados R Margarida Paulla, 13-5º B 1495 - Algés	P	R:121 - Z	Olaia	1597	N:Manuel Martins S:Fernando Branco Júnior E:Henrique da Silva O:José Milheiro		53
	António Jorge Maia Rodrigues	TI						
4	Adriano Oliveira Amaral 2600 - Vila Nova da Barquinha	P	R:120 - Z	Olaia	2104	N:Manuel Jorge Rodrigues e Dionísio Sérvo Viegas S:Henrique da Silva E:Henrique da Silva O:Estrada		2064
	Fernando Branco	TI						
5	Maria Do O Maia R da Capela, 2, Barroca 2350 - 152 Olaia-T.Novas	P	R:118 - Z	Olaia	Omisso	N:Maria da Conceição Rodrigues Rosa Esperança S:Ribeiro E:Caminho O:Maria da Conceição Rodrigues Rosa Esperança		1196
	Maria Lisete Pereira Rodrigues Milheiro Lopes António dos Santos Lopes Casados R. Principal, 25 - Barroca 2350 - 152 Olaia-T.Novas	P						
	Jose Carlos Maia Rodrigues Milheiro Teresa Augusta Joaquim Milheiro Casados R.Principal, 25, Barroca 2350 - 152 Olaia-T. Novas	P						
		TI						
6	Maria Da Conceição Rodrigues Rosa Esperança Francisco Sepúlveda Esperança Casados R Principal, 18 - Barroca 2350 - 152 Olaia-T. Novas	P	R:119 - Z	Olaia	607	N:Vitor Rodrigues Milheiro S:Vitor Rodrigues Milheiro E:Estrada O:Ribeiro		645
	José Inácio Vicente Marques Marquesa 2, 1ª Fase Lt 136 - Qº do Conde 2950 - Palmela	P						
	Ana Clara Rosa Marques Luís António Estevão Rodrigues Casados R Alves Rebolo, Lt 6 - 8B 2675 - Odivelas	P						
	Lúcia De Jesus Jorge Faria Rosa R Dr. Manuel Pacheco Nobre, 109 - 1º Esqº (Alto Seixalinho) 2380 - 080 Barreiro	P						
	Ana Cristina Faria Rosa R Dr Manuel Pacheco Nobre, 109-1º Esqº 2380 - 080 Barreiro	P						
	Paulo Luís Faria Rosa Catarina Monteiro Dos Santos Nunes Guerreiro Casados R. D José de Mascarenhas, 33 2800 - Almada	P						
	Olinda da Conceição Rosa, Maria da Conceição Rodrigues Rosa Esperança, Maria Alice Rodrigues Rosa e José Rosa, Ana Clara Rosa Marques, Ana Cristina Faria Rosa e Paulo Luís Faria Rosa	TI						

Parcela número	Nome dos proprietários, possuidores (P), usufrutuários (U), rendeiros (R) ou titulares inscritos (TI), cônjuges e moradas	(P), (R), (U), ou (TI)	Matriz: R: Rústica U: Urbano Omisso	Freguesia	Descrição predial	Confrontações	Declarações complementares	Área de servidão do prédio (m2)
7	Belmiro Gonçalves Feliciano Nogueira Nazaré Duarte Tavares Nogueira Casados Rua Maruja, 16 2330 - 116 Entroncamento	P	R:117 - Z	Olaia	1895	N: Maria da Conceição Silva S: Maria da Soledade Pedro E: Ribeiro O: Estrada		348
	Belmiro Gonçalves Feliciano Nogueira	TI						
8	Maria Da Nazaré Mendes R Casal da Fonte, 3 - Barroca 2350 - 152 Olaia-T.Novas	P	R:53 - Z	Olaia	543	N: Herdeiros de Cândido António e António Maria Lopes S: Fausto Manuel Rodrigues e Fernando António Rodrigues E: Herdeiros de José António Rosa O: Estrada		1451
	António Dos Santos Lopes Maria Lisete Pereira Rodrigues Milheiro Lopes Casados R S. Marcos, 2, Barroca 2350 - 152 Olaia-T.Novas	P						
	Maria De Fátima Dos Santos Lopes José Silva Dos Santos Casados Vila Nova-Lrg do Jardim, 2 A 2305 - 518 Paialvo	P						
	Maria Do Céu Dos Santos Lopes Pompeu Mário Pompeu Santos Casados Vila Nova-R Dr. Aurélio Ribeiro 35 A 2300 - 5 Paialvo	P						
	Manuel Maria Lopes	TI						
9	Joaquim Da Silva Maria Das Neves Rodrigues Casados R Principal, 30, Barroca 2350 - Olaias	P	R:55 - Z	Olaia	Omisso	N: José João S: Herdeiros de José Nogueira E: Estrada O: Estrada		1996
		TI						
10	Manuel José Barroso Fernandes Ana Maria Rodrigues Fernandes Casados Rua da Capela 56 - Barroca 2350-152 Olaia	P	R:44 - Z	Olaia	2161	N: Leonel Pires da Silva Motos S: Estrada E: Estrada O: Deolinda Costa e Maria José Branco Gonçalves Costa		383
	Manuel José Barroso Fernandes	TI						
11	Deolinda Da Costa R de Margarida Relva, 40 2150 - Bairro Ademar - Golegã	P	R:43 - Z	Olaia	1443	N: Herdeiros de José João S: Estrada E: José António Barroso O: Manuel Maria		217
	Maria José Branco Gonçalves Costa DORF, 109 9103 - Schwelldrinn/Suiça	P						
	António Manuel Gonçalves Da Costa Maria De Fátima Deus Francisco Costa Casados Dorf 109 9103 - Schwelldrinn - Suiça	P						

Parcela número	Nome dos proprietários, possuidores (P), usufrutuários (U), rendeiros (R) ou titulares inscritos (TI), cônjuges e moradas	(P), (R), (U), ou (TI)	Matriz: R: Rústica U: Urbano Omisso	Freguesia	Descrição predial	Confrontações	Declarações complementares	Área de servidão do prédio (m2)
11	Adelina Maria Gonçalves Da Costa Lopes Cartaxo Fernando José Lopes Cartaxo Casados Dorf,109 9103 - Schwelldrinn - Suíça	P						
	Henrique Manuel Da Costa Ramos R de Margarida Relva, 40 2150 - Bairro Ademar - Golegã	P						
	António Duarte Da Costa Ramos Maria Soledade Jesus Dias Ramos Casados Olaia 2350 - T Novas	P						
	Adelina Maria Da Costa Ramos Dos Santos Francisco José Dos Santos Casados Sto António da Charneca 2835 - Barreiro	P						
	António Manuel Gonçalves da Costa, Adelina Maria Gonçalves da Costa Lopes Cartaxo, Maria José Branco Gonçalves Costa(1/2), Deolinda Costa, Adelina Maria da Costa Ramos dos Santos, Henrique Manuel da Costa Ramos e António Duarte da Costa Ramos (1/2)	TI						
12	Guilhermina Morais Ferreira R do Alecrim, 1, Barroca 2350 - 152 Olaia-T. Novas	P	R:42 - Z	Olaia	1110	N:José João S:Estrada E:Manuel Rodrigues Costa O:Cândido Rodrigues Maria		59
	Manuel da Silva Pereira Marques Rua do Alecrim, 1 Barroca 2350-152 Olaia - Torres Novas	P						
	Guilhermina Morais Ferreira e Manuel da Silva Pereira Marques	TI						
13	Gestazul - Imobiliário E Investimentos, Sa Est da Meia-Via 2330 - Entroncamento	P	R:57 - Z	Olaia	2004	N:Estrada S:João Augusto Teodósio, José Alves Rodrigues, José dos Santos Ribeiro e José António Rosa E:Estrada O:Estrada e Outros		1230
	Gestazul - Imobiliária e Investimentos,S.A	TI						
14	José António Faria Rodrigues Maria Antonieta Ferreira Bento Casados Bairro Comandante Ilharco, nº 67 2354 - T Novas	P	R:59 - Z	Olaia	Omisso	N:Francisco da Silva S:Antonio Gonçalves E:Estrada O:Gestazul - Imobiliário e Investimento, SA		1379
		TI						

Parcela número	Nome dos proprietários, possuidores (P), usufrutuários (U), rendeiros (R) ou titulares inscritos (TI), cônjuges e moradas	(P), (R), (U), ou (TI)	Matriz: R: Rústica U: Urbano O: Omissa	Freguesia	Descrição predial	Confrontações	Declarações complementares	Área de servidão do prédio (m2)
15	Manuel João Guilhermina Rodrigues Milheiro Casados R. S. José , 8 , Barroca 2350 - 152 Olaia-T. Novas	P	R:66 - Z	Olaia	1202	N:Manuel Pereira Maia S:Casa Vale e Azevedo E:Estrada O:José Alves Rodrigues		305
	Manuel João	TI						
16	Palmira De Jesus R da Capela, 8, Barroca 2350 - 152 Olaia-T.Novas	P	R:65 - Z	Olaia	Omissa	N:José Inácio Vicente Marques S:Manuel João E:Caminho O:Caminho		605
	Filomena Maria Pinhal Maia João António Semedo Camejo Casados R Marechal Carmona, 4 2260 - V N da Barquinha	P						
	Manuel José Pinhal Pereira Maia 17 Boulevard Delessert 7501 - 6 Paris	P						
		TI						
16.1	José Inácio Vicente Marques Marquesa 2, 1ª Fase Lt 136 - Qtº do Conde 2950 - Palmela	P	R:64 - Z	Olaia	605	N:António Cotrim Gomes S:Manuel Pereira Maia E:Estrada O:Ribeiro		29
	Ana Clara Rosa Marques Luís António Estevão Rodrigues Casados R Alves Rebolo, Lt 6 - 8B 2675 - Odivelas	P						
	Maria Da Conceição Rodrigues Rosa Esperança Francisco Sepúlveda Esperança Casados R Principal, 18 - Barroca 2350 - 152 Olaia-T. Novas	P						
	Lúcia De Jesus Jorge Faria Rosa R Dr. Manuel Pacheco Nobre, 109 - 1º Esqº (Alto Seixalinho) 2380 - 080 Barreiro	P						
	Ana Cristina Faria Rosa R Dr Manuel Pacheco Nobre, 109-1º Esqº 2380 - 080 Barreiro	P						
	Paulo Luís Faria Rosa Catarina Monteiro Dos Santos Nunes Guerreiro Casados R. D José de Mascarenhas, 33 2800 - Almada	P						
	Olinda da Conceição Rosa, José Rosa, Ana Clara Rosa Marques, Maria da Conceição Rodrigues Rosa Esperança, Maria Alice Rodrigues Rosa, Ana Cristina Faria Rosa e Paulo Luís Faria Rosa.	TI						

Parcela número	Nome dos proprietários, possuidores (P), usufrutuários (U), rendeiros (R) ou titulares inscritos (TI), cônjuges e moradas	(P), (R), (U), ou (TI)	Matriz: R: Rústica U: Urbano O: Omissa	Freguesia	Descrição predial	Confrontações	Declarações complementares	Área de servidão do prédio (m2)
17	António Gonçalves Deolinda Bernardes Da Silva Casados Rua dos Namorados 2490 - 399 Ourem	P	R:68 - Z	Olaia	1340	N:Fausto Manuel S:António Faria E:Ribeiro O:Estrada da Barroca		773
	José Miranda Viegas Maria Noémia Gonçalves Dos Santos Viegas Casados R. Heliodoro Salgado, 2-3º Fte 2830 - 346 Barreiro	P						
	João Duarte Parracho Margarida De Jesus Fernandes Ferreira Duarte Casados Rua Armando Duarte Ramos 8 2350 - 178 Torres Novas	P						
	João Duarte Parracho, António Gonçalves e José Miranda Viegas	TI						
18	Álvaro Pereira Tarouca Ana Odete Duarte Barrocas Casados Rua Armando Duarte Ramos, 7 - Barroca 2350 - 152 Olaia-T.Novas	P	R:9 - X	Olaia	Omissa	N:Mariano Pimenta S:Maria Rosa da Silva E:Estrada O:Estrada		3344
		TI						
19	Maria Rosa Da Silva Faustino da Silva Simões Casados Rua Dr Francisco Sá Carneiro, nº2 2330 - Entroncamento	P	R:10 - X	Olaia	857	N:Manuel Pereira Maia S:José Faria Domingos Coelho e Álvaro Alves Faria E:Estrada da Barroca O:Estrada de Árgea		588
	Maria Rosa da Silva	TI						
20	José Henrique Dos Santos Rodrigues Casal da Môngua-Estrada Stª Maria, 130, Magoito, S. João das Lampas 2705 -691 S. João das Lampas	P	R:106 - V	Olaia	69945	N:Caminho S:Helena Maria Reis da Silva e caminho E:António Faria O:Estradas e José Ferreira		1104
	José Henrique dos Santos Rodrigues	TI						
21	José Ferreira Júlia de Oliveira Casados Quinta da Fonte Longa Casal Sentista - Olaia 2350 Torres Novas	P	R:107 - V	Olaia	Omissa	N:Estrada S:Maria Lucinda Pereira Cardoso Vasconcelos E:José Henrique dos Santos Rodrigues O:Estrada		837
22	Maria Lucinda Pereira Cardoso Vasconcelos Carlos Alberto Abreu Vasconcelos Casados R Gustachio Periochi Garcia, 7 - Zona Verde 2330 - 211 Entroncamento	P	R:3 - X	Olaia	Omissa	N:José Ferreira S:Luis Manuel Milheiriço E:José de Oliveira Reis O:Serventia		370
		TI						

Parcela número	Nome dos proprietários, possuidores (P), usufrutuários (U), rendeiros (R) ou titulares inscritos (TI), cônjuges e moradas	(P), (R), (U), ou (TI)	Matriz: R: Rústica U: Urbano O: Omissa	Freguesia	Descrição predial	Confrontações	Declarações complementares	Área de servidão do prédio (m2)
23	Luis Manuel Milheiro Maria Isabel Dos Matos Cotovio Milheiro Casados Rua Nossa Senhora da Saúde 45 2305-121 Roda Grande - Asseiceira - Tomar	P	R:4 - X	Olaia	1065	N:Manuel Maria Maia S:Herdeiros de João Rosa E:José de Oliveira Reis O:Serventia		421
	Luis Manuel Milheiro	TI						
24	Manuel De Jesus Maria De Lurdes Da Costa De Jesus Casados Casal Sentista 2350 - Olaia	P	R:5 - X	Olaia	2068	N:Herdeiros de Manuel Rosa S:Manuel Valério E:Estrada O:Estrada		196
	Manuel de Jesus	TI						
25	Manuel De Jesus Maria De Lurdes Da Costa De Jesus Casados Casal Sentista 2350 - Olaia	P	R:6 - X	Olaia	Omisso	N:Manuel de Jesus S:Manuel de Jesus E:Helena Maria Reis da Silva O:Caminho		244
		TI						
26	Manuel De Jesus Maria De Lurdes Da Costa De Jesus Casados Casal Sentista 2350 - Olaia	P	R:7 - X	Olaia	Omisso	N:Manuel de Jesus S:Manuel de Jesus E:Helena Maria Reis da Silva O:Caminho		374
		TI						
27	Manuel De Jesus Maria De Lurdes Da Costa De Jesus Casados Casal Sentista 2350 - Olaia	P	R: 22 -X ; U: 1709	Olaia	2076	N:Manuel da Silva Mineiro S:Maria da Nazaré Maia E:Manuel dos Reis Princepe, herdeiros O:Serventia		724
	Manuel de Jesus	TI						
28	Belmiro Gonçalves Feliciano Nogueira Nazaré Duarte Tavares Nogueira Casados Rua Maruja, 16 2330 - 116 Entroncamento	P	R:21 - X	Olaia	Omisso	N:Manuel de Jesus S:Frederico João Lopes E:Caminho O:Caminho		337
	Alcides Gonçalves Feliciano Nogueira Maria Elisa Martins Vilela Nogueira Casados Rua Proj. à Rua Maruja 2330 - Entrocamento	P						
		TI						
29	Manuel De Jesus Maria De Lurdes Da Costa De Jesus Casados Casal Sentista 2350 - Olaia	P	R:20 - X	Olaia	2242	N:José Nogueira S:José Bruno E:José de Oliveira Reis O:Serventia		339
	Manuel de Jesus	TI						

Parcela número	Nome dos proprietários, possuidores (P), usufrutuários (U), rendeiros (R) ou titulares inscritos (TI), cônjuges e moradas	(P), (R), (U), ou (TI)	Matriz: R: Rústica U: Urbano Omisso	Freguesia	Descrição predial	Confrontações	Declarações complementares	Área de servidão do prédio (m2)
30	Joaquim Pereira Véstia Rua da Fazenda, nº 455, Cx 705 - Parceiros 2400 - 441 Leiria	P	R:19 - X	Olaia	25078	N:António Maria Lopes S:Manuel Lopes E:António Domingos O:Antonio Pedro Crispim		690
	Manuel Ferreira Pereira Vestia Eugenia Ferreira Da Silva Rosa Casados Espite 2435-152 Ourem	P						
	Maria De Fatima Ferreira Pereira Ribeiro Manuel Ribeiro Dos Santos Casados Rua da Fazenda, nº 455 Cx 705 - Parceiros 2400 - 441 Leiria	P						
	Jaquelina Ferreira Pereira Vestia Rua da Fazenda n.º 455 - Parceiros 2400-411 Leiria	P						
	Joaquim Perreira Vestia	TI						
33	Maria Antónia das Neves Lopes de Oliveira Carlos Alberto Faria de Oliveira Casados Rua Luis Falcão de Sommer nº 86, 1º Dtº 2330-176 Entroncamento	P	R:29 - X	Olaia	727	N:João Pedro Crispim S:Maria Joaquina E:Estrada O:José Antunes		949
	Maria Manuela das Neves Lopes Jorge Manuel Perdigão Henriques Casados Rua Luis Falcão de Sommer nº 86, 1º Esq 2330-176 Entroncamento	P						
	Maria Antónia das Neves Lopes de Oliveira e Maria Manuela das Neves Lopes	TI						
35	Joaquim Maria Reis Cardoso Maria Da Silva Antunes Cardoso Casados Casal Sentista, Santiago 2350 - Torres Novas	P	R: 53 - H; U: 1032	Santiago	417	N:Estradas S:Estradas E:Estradas O:José Formiga		647
	Joaquim Maria dos Reis Cardoso e mulher Maria da Silva Antunes ou Maria da Silva Antunes Cardoso	TI						
035A	João Aires Moreira Mora Leitão Maria de Jesus Ribeiro Mora Leitão Casados Rua 25 de Abril 2350 / Casal Sentista - Torres Novas	P	R:158 - H; U:1628	Santiago	508	N:Ribeiro S:Estrada Municipal E:Estrada O:Francisco da Graça	Resultou da divisão do prédio nº 56; Procº 200/89	151
		TI						
37	Francisco Da Graça Laurinda de Jesus Mendes Casados Casal Sentista - Santiago 2350 - Torres Novas	P	R:136-H; U:1264,1258,136 3,1364,1577 e 1665	Santiago	639	N:Manuel Rafael S:Diamantino Ferreira E:Estrada O:Serventia		39
	Francisco da Graça	TI						

Parcela número	Nome dos proprietários, possuidores (P), usufrutuários (U), rendeiros (R) ou titulares inscritos (TI), cônjuges e moradas	(P), (R), (U), ou (TI)	Matriz: R: Rústica U: Urbano Omisso	Freguesia	Descrição predial	Confrontações	Declarações complementares	Área de servidão do prédio (m2)
38	Nadyr Jesus Mendes Casal Sentista-Santiago - R Stº António, 51 2350 - Torres Novas	P	R:157- H	Santiago	193	N:Francisco da Graça S:Cecília Mendes Ferreira E:Estrada O:Serventia	Resultado da Divisão do prédio nº 137-H - Procº 255/01	66
	Mavilde Jesus Ferreira Gonçalves Manuel Da Silva Gonçalves Ferreira Casados Casal Sentista, Rua de Stº António 2350 - T Novas	P						
	Ilda Jesus Ferreira Antonio Mendes Corrente Casados Casal Sentista, Rua Sto António 2350 - T Novas	P						
	Maria Isilda Jesus Ferreira Lopes Luis Filipe Rodrigues Lopes Casados Casal Sentista, Rua de Stº António, 51 2350 - T Novas	P						
	Diamantino Ferreira	TI						
39	Cecílio Mendes Ferreira Maria Da Conceição Ventura Ferreira Casados Casal Sentista - Rua Santo Antonio, 43 2350 - Santiago - Torres Novas	P	R:138 - H; U: 1312 e 1398	Santiago	397	N:Henrique de Matos S:António Henriques Constantino E:Estrada O:Estrada		103
	Cecílio Mendes Ferreira	TI						
43.1	Maria Silvina Mota Pereira Isidro Carlos Alberto Sousa Isidro Casados R Stº António, 31, Casal Sentista 2350 - T Novas	P	U:2030	Santiago	875	N:Joaquim Jerónimo S:Manuel Simões E:Rua Sto António e Maria Silvina Mota Pereira Isidro O:Rua 25 de Abril		51
	Maria Silvina Mota Pereira Isidro	TI						
44	Maria Marques Covões de Cima - Casal Sentista 2350 - Torres Novas	P	R:143 - H	Santiago	Omisso	N: Maria Silvina Mota Pereira Isidro e outros S:Clélia Maria Amora Patricio Costa E:Caminho O:Estrada		54
		TI						
45	Clélia Maria Amora Patricio Da Costa R. das Freiras, 32 - 1º - Santiago 2350 - Torres Novas	P	R:144 - H	Santiago	Omisso	N:Manuel Luís Simões S:Alvaro Augusto Monteiro E:Estrada O:Estrada		16
	Jorge Luís Amora Patricio Costa Margarida Maria Da Luz Canais Patricio Costa Casados Av de Arroios 2350 - T Novas	P						
	Ana Margarida Amora Patricia Costa Carvalho Fausto Vidal Carvalho Costa Casados R Paulo Renato, nº1 - 5º B - Benfica 1500 - 485 Lisboa	P						
		TI						

Parcela número	Nome dos proprietários, possuidores (P), usufrutuários (U), rendeiros (R) ou titulares inscritos (TI), cônjuges e moradas	(P), (R), (U), ou (TI)	Matriz: R: Rústica U: Urbano Omisso	Freguesia	Descrição predial	Confrontações	Declarações complementares	Área de servidão do prédio (m2)
46	Armindo Dias 06 Rue du Elos Simon 3520 - 0 Rennes - France	P	R:135-H	Santiago	Omisso	N:Armindo Dias S:Estrada E:Armindo Dias O:Estrada		48
		TI						
47	Maria Adélia Maia Rodrigues Manuel Nóvoa Bergiela Casados R Aquilino Ribeiro, 4 2330 - Entroncamento	P	R:134 - H	Santiago	1008	N:Augusto Coelho da Graça S:Estrada E:Alexandre Constantino O:António Nunes		134
		TI						
48	Veríssimo Marques Guiomar Maria Da Cunha Grosso Casados Charneca da Meia Via - R 25 de Abril 2350 - Torres Novas	P	R:153 - H	Santiago	Omisso	N:Fernando Francisco Valério S:Estrada E:Joaquim Nunes da Silva O:Adélia Maia Rodrigues		102
		P						
		TI						
49	Joaquim Nunes Da Silva R da Boavista, 51, Casal Sentista 2350 - 622 T Novas	P	R:162 e 163 - H	Santiago	1639	N:Rua da Boavista S:Rua do Mirante E:Veríssimo Marques e Carlos Alberto da Cunha Marques O:Fernanda da Conceição Fonseca Nunes e Lídia Maria Cordeiro Raimundo	Artigo Suprimido, resultaram os prédios nº162 e 163.	137
		P						
		TI						
50	Lídia Maria Cordeiro Raimundo R Rui Luis Gomes 2330 - Entroncamento	P	R:71 e 131 - H	Santiago	893	N:Estrada S:Estrada E:Vitor Manuel Vieira Domingos e António Maria O:Francisco Henriques Júnior e Rui Manuel Simões Silva		165
		TI						
51	Rui Manuel Simões Silva Célia Mecias Casados Urb. Olival, Lt J13 2330 - Entroncamento	P	R:130 - H	Santiago	Omisso	N:Manuel das Neves S:Estrada E:António Russo O:Deolinda Lopes		114
		TI						
52	José Manuel Ramos Russo Helena Maria Jesus Vieira Russo Casados R. 25 Abril - Casal Sentista 2350 - Torres Novas	P	R:150 - H; U: Omisso	Meia Via	50	N:José Manuel Ramos Russo e outro S:Estrada E:José Antunes Trincão O:Maria José Lavos Tello Gonçalves		328
		TI						

Parcela número	Nome dos proprietários, possuidores (P), usufrutuários (U), rendeiros (R) ou titulares inscritos (TI), cônjuges e moradas	(P), (R), (U), ou (TI)	Matriz: R: Rústica U: Urbano Omisso	Freguesia	Descrição predial	Confrontações	Declarações complementares	Área de servidão do prédio (m2)
53	Maria José Lavos Telo Gonçalves Rua José Ricardo n.º 2 1900-287 Lisboa	P	R:128 Sec H	Santiago	1547	N:José Manuel Ramos Russo e outro S:Estrada E:José Manuel Ramos Russo e José Manuel da Graça Gameiro O:José Cruz Coelho		133
	Maria José Lavos Telo Gonçalves	TI						
054A	Jose Cruz Coelho Noémia De Jesus Dias Coelho Casados Rua 25 de Abril Charneca - Meia Via 2350 - Casal Sentista - Torres Novas	P	R:127-H	Santiago	Omisso	N:Caminho S:Estrada E:Maria José Lavos Telo Gonçalves O:José Cruz Coelho		75
		TI						
55	Jose Cruz Coelho Noémia De Jesus Dias Coelho Casados Rua 25 de Abril Charneca - Meia Via 2350 - Casal Sentista - Torres Novas	P	R:126 - H	Santiago	Omisso	N:José Pereira Lavos S:Estrada E:Próprio O:Caldas dos Reis		59
		TI						
57	Palmira De Jesus Ramos Rodrigues Manuel Rodrigues Casados R 25 de Abril, 2 - 6º Dtº 2800 - 298 Almada	P	R:28 - I	Santiago	Omisso	N:Estrada S:Estrada E:José Carlos Faria Nunes O:Luis Filipe Antunes Vieiras		257
	José Manuel Dos Ramos Alice Maria Moreira De Matos Ramos Casados R 1º de Maio, 22, Meia Via 2350 - T Novas	P						
	Isabel De Jesus Ramos Domingos Graça Bruno Vitor Domingos Graça Casados R Cavaleiros de Cristo, 16- 1º Esqº 2300 - Tomar	P						
		TI						
057A	Carlos Manuel Duarte Freire Figueiredo Ana Paula Trindade de Oliveira Figueiredo Casados Quinta do Vale Meia Via - Charneca da Meia Via	P	R:125-H; U:646	Santiago	200	N:António Henriques S:Estrada E:Francisco Maio Barrão O:Herdeiros de Joaquim Liseu Alves		63
	Carlos Manuel Duarte Freire Figueiredo	TI						
58	Luis Filipe Antunes Vieira Maria De Fátima Simões Da Cunha Antunes Vieira Casados R Dia Mundial da Criança, 81 r/c 2775 - 411 S.Domingos de Rana	P	R:27 - I	Santiago	Omisso	N:Estrada S:Estrada Covões E:José Manuel dos Ramos O:Serrelharia Pintas		106
		TI						
60	Pedro Alexandre Lopes Pereira Marisa Raquel Pereira Vieira Casados Estrada Nacional, nº3 2350-300 Ladeira do Pinheiro	P	R:55 - I	Santiago	1280	N:Estrada S:Estrada E:Luis Filipe Antunes Vieira O:Luis Filipe Antunes Vieira		95
	Pedro Alexandre Lopes Pereira	TI						
61	Pedro Manuel Marques Pereira Maria Filomena Lopes Pereira Casados Estrada Nacional 3 n.º 12,14 - Ladeira do Pinheiro 2350-300 Riachos	P	R:25 - I	Santiago	297	N:Estrada S:Estrada E:Rodrigo Lopes O:Maria Ierene Carlota da Silva e outra		84
	Pedro Manuel Marques Pereira	TI						

Parcela número	Nome dos proprietários, possuidores (P), usufrutuários (U), rendeiros (R) ou titulares inscritos (TI), cônjuges e moradas	(P), (R), (U), ou (TI)	Matriz: R: Rústica U: Urbano Omisso	Freguesia	Descrição predial	Confrontações	Declarações complementares	Área de servidão do prédio (m2)
62	Serralharia Pintos, Lda. Charneca da Meia-Via-R. 25 de Abril, Torres Novas 2350 - Meia-Via	P	R:23 e 24- I; U: omisso	Santiago	1301	N:Estrada S:Estrada E:Lúis Filipe Antunes Vieira O:Manuel da Silva		78
	Serralharia Pintos,Lda	TI						
63	Serralharia Pintos, Lda. Charneca da Meia-Via-R. 25 de Abril, Torres Novas 2350 - Meia-Via	P	R:23 e 24-I; U: omisso	Santiago	1301	N:Estrada S:Estrada E:Lúis Filipe Antunes Vieira O:Manuel da Silva		65
	Serralharia Pintos, Lda	TI						
64	Manuel Da Silva Leodete Faria Lopes Da Silva Casados Rua Eça de Queiroz, Charneca da Meia-Via, Santiago 2350 - Torres Novas	P	R:57 - I; U:1540	Santiago	295	N:Rua 25 de Abril S:Rua dos Covões E:António Alípio Lopes Pinto O:Júlio Manuel Matias Nunes Espalha		110
	Manuel da Silva	TI						
65	Luis Carvalho Natália Da Conceição Henriques Casados Charneca da Meia-Via, Santiago, Torres Novas 2350 - Meia Via	P	R:10 - I	Santiago	Omisso	N:Estrada S:José Pinhal Filho E:Manuel da Silva O:Estrada		351
		TI						
65.1	Olindio Da Silva Carvalho Vitória Caipires Estevão Casados Rua dos Carvalhos, 2 - Charneca Meia Via Charneca Meia Via	P	U:569	Santiago	Omisso	N:Serventia S:José Pinhal E:Luis Carvalho O:Luis Carvalho		44
		TI						
066A	Fernando Ribeiro Abreu Alcanena	P	R:51- I	Santiago	Omisso	N:António Matias da Neves e Manuel da Costa S:Fernando Branco e outros E:Estrada e outros O:Fernando Branco e outros		207
	José Manuel Carreira da Cruz Torres Novas	P						
	João Balaeiro Abreu Maria Benilde Calado Balaeiro Abreu Casados Rua da Escola N.º 375 2380 - 222 Bugalhos	P						
		TI						
68	Manuel Dos Santos Alzira Gameiro Casados Rua Eça de Queiroz, 88 - Charneca da Meia-Via,Santiago, Torres Novas 2350 - Meia-Via	P	R:13 - I	Santiago	Omisso	N:Estrada S:Aníbal Manuel Rodrigues Domingos E:António Maia (Herd's) O:José Pinhal		53
		TI						
69	Aníbal Manuel Rodrigues Domingues Amélia Maria Simões Marques Domingues Casados Rua do Chorão, n.º 9 3100 - Albergaria dos Doze	P	R:15 - I	Santiago	219	N:Emília Lérias S:Francisco Mendes Arnaldo E:António Dias do Pinhal O:Francisco Mendes Arnaldo		67
	Aníbal Manuel Rodrigues Domingues	TI						
70	José Pinhal Filho Maria Isabel Neves Coelho Pinhal Casados R Prof Matos Branco, 3-1.º, Meia-Via 2350 - Torres Novas	P	R:14 - I	Santiago	Omisso	N:Fernando Ribeiro Abreu e Outros S:Serventia E:Estrada O:Fernando Ribeiro Abreu e Outros		37
		TI						

Parcela número	Nome dos proprietários, possuidores (P), usufrutuários (U), rendeiros (R) ou titulares inscritos (TI), cônjuges e moradas	(P), (R), (U), ou (TI)	Matriz: R: Rústica U: Urbano Omisso	Freguesia	Descrição predial	Confrontações	Declarações complementares	Área de servidão do prédio (m2)
73.1	Maria Olímpia Taneiro Da Cruz António Salvador Sénica Casados Rua Eça de Queiroz, 78 2350 - Torres Novas	P	U:666	Meia Via	Omisso	N:Lote 1 S:José da Cruz Taneiro E:Estrada O:José do Pinhal	Actualmente o artigo urbano2 209 da freguesia de Santiago deu origem ao artigo urbano 666 da freguesia de Meia Via(Freguesia criada pela Lei nº18-G/2001 publicada no DR I Série A, nº152 de 2001-07-03)	20
		TI						
73.2	Maria Olímpia Taneiro Da Cruz António Salvador Sénica Casados Rua Eça de Queiroz, 78 2350 - Torres Novas	P	U:665	Meia Via	Omisso	N:Alberto Luís S:Lote 2 E:Estrada O:José do Pinhal	Actualmente o artigo urbano2208 da freguesia de Santiago deu origem ao artigo urbano 665 da freguesia de Meia Via(Freguesia criada pela Lei nº18-G/2001 publicada no DR I Série A, nº152 de 2001-07-03)	32
		TI						
74	António Martinho Gaspar Charneca da Meia-Via, Santiago, Torres Novas 2350 - Meia-Via	P	R:17 - I; U:684	Santiago	1228	N:José da Cruz S:Herdeiros de António Domingos E:Manuel Pereira Crispim O:Estrada		49
	José Carlos Martinho Gaspar, Josefina Maria Martinho Gaspar Dias, Maria Isabel Martinho Gaspar, António Martinho Gaspar	TI						
75	José Mota De Oliveira Charneca da Meia Via 2350 - Torres Novas - Charneca da Meia Via	P	R:18 - I; U:682	Santiago	507	N:Estrada S:António Henriques E:António do Pinhal O:Estrada		42
	José Mota de Oliveira	TI						
78	José Carlos Cardoso Dias Luísa Maria Ferraz Da Silva Pereira Casados Rua Eça de Queiroz, 45 2350 - Meia Via	P	R:19 - I; U:681	Santiago	1083	N:António Domingos S:Herdeiros de José Domingos E:Estrada O:José Peleiro		61
	José Carlos Cardoso Dias	TI						
078A	Joaquim Cerejo Nunes Rua da Pontinha nº11 Lamarosa - Torres Novas	P	R:36-I	Santiago	932	N:Estrada S:Manuel Vieira Inverno E:Manuel Vieira Inverno O:Estrada		25
	Joaquim Cerejo Nunes	TI						
79.1	José Carlos Cardoso Dias Luísa Maria Ferraz Da Silva Pereira Casados Rua Eça de Queiroz, 45 2350 - Meia Via	P	R:50 - I	Santiago	Omisso	N:Próprio S:José António Mendes Pereira E:Estrada O:João Balacero e outros		28
		TI						
89	Gestazul - Imobiliário E Investimentos, Sa Est da Meia-Via 2330 - Entroncamento	P	R:212 - J	Santiago	732	N:Estrada da Meia Via, José Manuel Ramos e José de Sousa Lopes S:Maria José Rosa Maia E:Estrada da Barreira da Fita O:Joaquim Fanha e Outros		328
	Gestazul-imobiliário E Investimentos, Sa	TI						
90	Imacol - Indústria de Materiais de Construção, Lda Rua Dr. José Maria Simões de Carvalho 17, Ribeira 2435-477 Olival VNO	P	U:523	Meia Via	247	N:Junta Autónoma de Estradas - A 23 S:Junta Autónoma de Estradas - A 23 E:Caminho público O:Francisco Vaz Monteiro Gois Du Bocage		645
	Imacol - Indústria de Materiais de Construção, Lda	TI						

Parcela número	Nome dos proprietários, possuidores (P), usufrutuários (U), rendeiros (R) ou titulares inscritos (TI), cônjuges e moradas	(P), (R), (U), ou (TI)	Matriz: R: Rústica U: Urbano Omissio	Freguesia	Descrição predial	Confrontações	Declarações complementares	Área de servidão do prédio (m2)
91	Alfite - Investimentos Imobiliários, SA Estrada da Barroca 2330 Entroncamento	P	R:77- M	Santiago	248	N:EPAL S:Avenida dis Antepassados E:António de Almeida, Maria Luisa Anjos Mota Silva e Av. dos Antepassados O:Rua Vaz Monteio		1071
	Alfite - Investimentos Imobiliários, SA	TI						
92	Luís Dias Telo Lapas 2350 - Lapas	P	R:26 - M	Santiago	Omissio	N: Maria Noémia Constantino Gonçalves S:Manuel Neves, João Esteves, António Dias Esteves Lda e João Sebastião E:Estrada O:Estrada		453
		TI						
93	Maria Noémia Constantino Gonçalves Pereira R das Parreiras, 11 2350 - Meia-Via	P	R:25 - M	Santiago	Omissio	N:Caminho S:Ilda Lapeiro E:Luís Dias Telo O:Maria Filomena Fanha		771
	Jorge Manuel Gonçalves Pereira Clarisse Valente Capitão Nunes Pereira Casados R das Parreiras, 15, Meia Via 2350 - Meia Via	P						
	Victor Paulo Gonçalves Pereira R das Parreiras, 11, Meia Via 2350 - Meia Via	P						
		TI						
94	Emília Maria Prazeres Alves Malta Vacas Jaime Manuel Malta Vacas Casados Rua João de Silva Nº 16 - 5º Esqº 1900 - 271 Lisboa	P	R:80 - M	Meia Via	249	N:Epal S:Luís Telo e Alfredo Henriques Jorge Pereira E:Alfredo Henriques Jorge Pereira O:Rua do Alto dos Sobreiros		2296
	Ilda Dos Prazeres Lapeiro Rua João de Silva nº16 - 4ºEsqº 1900 - 271 Lisboa	U						
	Emília Maria Prazeres Alves Malta Vacas e usufruto a favor de Ilda Dos Prazeres Lapeiro	TI						
96	Nelson Semedo Carolino Conde Fanha Alto dos Sobreiros - Meia Via Santiago - Torres Novas	P	R:82 - M	Meia Via	38 - Meia Via	N:Ilda dos Santos Lapeiro e herdeiros de Manuel Rodrigues Pascoal S:Serventia e Joaquim Lapeiro Lopes E:Estrada e Joaquim Lapeiro Lopes O:Adutor Castelo do Bode Vila Franca de Xira		1320
	Joaquim Lapeiro Lopes	TI						
97	Julietta Salvador dos Santos Francisco Antunes de Jesus Casados Rua 5 de Outubro 15 2350 / Meia - Via	P	R:21 - M; U: 659 e 1063	Santiago	1013	N:Ilda dos Prazeres Lapeiro S:José dos Santos Lapeiro e José Alberto Lopes dos Santos E:Serventia, José dos Santos Lapeiro e Travessa do José Cego O:Desconhecido		183
	Maria do Ó, Francisco Rodrigues Lapeiro, Julieta Salvador dos Santos	TI						
98	Manuel Lapeiro Da Cruz Maria De Jesus Rodrigues Da Cruz Casados R 5 Outubro, 152 - Casal do Pote 2350 - Meia-Via	P	R:20 - M	Santiago	365	N:António dos Santos Lapeiro S:José António Maia E:Manuel Lapeiro da Cruz e outros O:Manuel Fernandes Alcobaga		95
	Manuel Lapeiro Da Cruz	TI						

Parcela número	Nome dos proprietários, possuidores (P), usufrutuários (U), rendeiros (R) ou titulares inscritos (TI), cônjuges e moradas	(P), (R), (U), ou (TI)	Matriz: R: Rústica U: Urbano Omisso	Freguesia	Descrição predial	Confrontações	Declarações complementares	Área de servidão do prédio (m2)
99	Maria Teresa Maia Alexandre De Freitas Afonso José Da Conceição Martins Rodrigues E Gonçalves Afonso Casados Trav. da Fonte Velha, 4 2435 - Ourem	P	R:18 e 19 - M; U:140 (Meia-Via)	Santiago	573	N:Herdeiros de José dos Santos Lapeiro S:Estrada E:Estrada e Luís Lopes O:José Dias do Pinhal e Herdeiros de Manuel Lopes		132
	Maria Teresa Maia Alexandre De Freitas Afonso	TI						
100	Maria Teresa Maia Alexandre De Freitas Afonso José Da Conceição Martins Rodrigues E Gonçalves Afonso Casados Trav. da Fonte Velha, 4 2435 - Ourem	P	R:18 e 19 - M; U:140 (Meia-Via)	Santiago	573	N:Herdeiros de José dos Santos Lapeiro S:Estrada E:Estrada e Luís Lopes O:José Dias do Pinhal e Herdeiros de Manuel Lopes		35
	Maria Teresa Maia alexandre de Freitas Afonso ou Maria Teresa Maia Alexandre Afonso	TI						
101	Manuel Lopes Dias Maria Da Silva Antunes Casados Rua J, 11 r/c Dtº 2350 - T Novas	P	R:16 - M	Santiago	Omisso	N:Nelson Semendo Carolino Conde Fanha S:José Luís Lapeiro Lopes E:Julieta Salvador dos Santos, e Manuel Lapeiro da Cruz O:José Luís Lapeiro Lopes		386
		TI						
102	José Luís Lapeiro Lopes Maria Alves Lopes Lapeiro Casados Ladeira do Pinheiro - R. 5 de outubro, nº 40 2350 - Meia Via	P	R:15 - M	Santiago	Omisso	N:Estrada S:Estrada E:Manuel Lopes Dias O:Manuel Leão do Couto		529
		TI						
103	Joaquim Rodrigues Ermitão Maria Augusta de Jesus Luis Casados Travessa Infante Santo n.º 4 2350-646 Meia Via	P	R:12 - M	Santiago	Omisso	N:José Luís Lapeiro Lopes S:Celeste Rosária Maia E:Francisco Martinho Conde O:IP 6		475
		TI						
104	Celeste Rosária Maia R do Feitor, 5 Meia Via 2350 - Meia Via	U	R:13 - M (parte)	Santiago	1653	N:Instituto de Estradas de Portugal S:Luis Lopes E:João Rodrigues Ermitão O:Serventia		169
	Manuel Leão Do Couto Rua 5 de Outubro, 28 - Ladeira do Pinheiro 2350 - Meia Via	P						
	José António Maia Fanha	TI						
105	Manuel Leão Do Couto Rua 5 de Outubro, 28 - Ladeira do Pinheiro 2350 - Meia Via	P	R:10 - M	Santiago	625	N:Luis Inácio S:Serventia E:José Fanha O:Estrada		212
	Manuel Leão do Couto	TI						
107	Fernando Luís Da Silva Senica Piedade Sousa Conde Silva Casados Rua 5 de Outubro, nº 125 2350 - Casal do Pote - Meia Via	P	R:8 - M; U:265	Santiago	751	N:José Sorusa Agreireiro e Francisco Martinho Conde S:José Ferreira Lopes E:Serventia O:Ribeiro		137
	Fernando Luís da Silva Sênica	TI						

Parcela número	Nome dos proprietários, possuidores (P), usufrutuários (U), rendeiros (R) ou titulares inscritos (TI), cônjuges e moradas	(P), (R), (U), ou (TI)	Matriz: R: Rústica U: Urbano Omisso	Freguesia	Descrição predial	Confrontações	Declarações complementares	Área de servidão do prédio (m2)
108	Maria Da Conceição Lopes Alves Beco 5 de Outubro, Casal do Pote 2350 - Meia Via	U	R:7 - M	Santiago	143	N:Fernando Luís da Silva Senica S:Francisco Martinho do Conde E:Serventia O:Ribeiro		93
	Maria da Conceição Lopes Alves Vieira Vaz Cláudio João Henriques Vieira Vaz Lopes Alves Casados Praceta do Prábis nº2, r/c Dtº Cruz de Pau - Amora - Seixal	P						
	Maria da Conceição Lopes Alves Vieira Vaz	TI						
109	Francisco Martinho Conde Maria Da Conceição Sousa Senica Casados Casal do Pote, R 5 de Outº, 119 2350 - Meia-Via	P	R:6 - M	Santiago	Omisso	N:Maria da Conceição Lopes Alves S:Próprio E:Conduta Epal O:Ribeiro		87
		TI						
110	Francisco Martinho Conde Maria Da Conceição Sousa Senica Casados Casal do Pote, R 5 de Outº, 119 2350 - Meia-Via	P	R:5 - M	Santiago	Omisso	N:Próprio S:António dos Santos Lapeiro E:Conduta Epal O:Ribeiro		419
		TI						
112	Luís Inácio Vieira Alexandrina Lapeiro Lopes Vieira Casados R Esperança, 22 2350 - Meia Via	P	R:14, 15, 16 - L e 9 - M	Santiago	488	N:António Rodrigues Pascoal e estrada IP6 S:Maria da Conceição Mendes e outros E:Vala O:Maria da Conceição Mendes e outros		427
	Luís Inácio Vieira, Alexandrina Lapeiro Lopes Vieira	TI						
114	Maria Manuela Velez De Matos Branco Casal do Adriano 2350 - T Novas	P	R:16 - M, 57-L; U: 302 Santiago	Salvador	492	N:Joaquim Rodrigues Constantino e outros S:Joaquim António Antunes Trincão, serventia e José Ramos E:Ribeiro e Serventia O:Ribeiro	O artigo rústico 10 da Secção M, foi eliminado tendo dado origem aos artigos 16 - M de Salvador e 57 - L de Santiago.	1783
	Maria Francisca Velez De Matos Branco Casal de Joge 2350 - T Novas	P						
	Emídio Manuel Velez De Matos Branco Maria Luisa Catrola Godinho Matos Branco Casados Rua Capitão José Sadino n.º 38 - R/C 2460 - 640 São Martinho do Porto	P						
	Isabel Maria Velez De Matos Branco Luís Filipe Serrão De Faria Pereira Nunes Casados Rua Santo António 13 2460-679 São Martinho do Porto	P						
	Gertrudes Maria Velez De Matos Branco Fernando Jorge Serrão De Faria Casados Av. Republica n.º 1583 - 2º A 2775 - Parede	P						
	Gertrudes Maria Velez Matos Branco, Isabel Maria Velez de Matos Branco, Emídio Manuel Velez Matos Branco, Maria Manuela Velez Matos Branco e Maria Francisca Velez Matos Branco	TI						

Parcela número	Nome dos proprietários, possuidores (P), usufrutuários (U), rendeiros (R) ou titulares inscritos (TI), cônjuges e moradas	(P), (R), (U), ou (TI)	Matriz: R: Rústica U: Urbano Omisso	Freguesia	Descrição predial	Confrontações	Declarações complementares	Área de servidão do prédio (m2)
115	Maria de Lurdes Correia Afonso Largo da Igreja 14/15 - Meia Via 2350-625 Torres Novas	P	R:21 - L	Santiago	Omisso	N:Emídio Manuel Velez de Matos Branco S:José Pereira da Silva Azevedo E:Caminho O:Humberto Rodrigues Lopes Horta		489
		TI						
116	José Pereira Da Silva Azevedo Deolinda Dos Santos Neves Azevedo Casados Rua ramalho Ortigão, 22 2745 - Vale de Milhaços - Corroios	P	R:20 - L	Santiago	Omisso	N:Maria de Lurdes Correia Afonso S:Joaquim dos Santos das Neves E:Caminho O:Humberto Rodrigues Lopes Horta		80
		TI						
117	Joaquim Dos Santos Das Neves Maria Olinda Das Neves Lavado Casados Rua 25 de Abril, 7-1º Paivas 2845 - 389 Amora	P	R:22 - L	Santiago	352	N:Francisco dos Santos Lapeiro S:José Lopes Ferreira E:Estrada O:Herdeiros de Joaquim António Trincão		101
	Joaquim Dos Santos Das Neves	TI						
118	Maria Filomena Dos Santos Lopes Santiago Batista João António Santiago Batista Lopes Casados Rua D. Pedro V, 41 2330 - 125 Entroncamento	P	R:54 - L	Santiago	Omisso	N:Joaquim dos Santos das Neves S:Francisco Antunes de Jesus E:Estrada O:Luis Vieira Trincão	Artigo 23 - L foi suprimido, desanexação de 300 m2 para área urbana e 280 m2 para EPAL. Resultaram os prédios 54 e 55 da secção L.	179
		TI						
119	Francisco Antunes De Jesus Julieta Salvador Dos Santos Casados R 5 de Outubro, 15, Ladeira do Pinheiro 2350 - Meia-Via	P	R:24 - L	Santiago	1015	N:José Ferreira Lopes S:Manuel da Silva Pinto E:Estrada O:Luis Vieira Trincão		85
	Maria do Ó, Francisco Rodrigues Lapeiro e Julieta Salvador dos Santos	TI						
120	Maria Manuela Velez De Matos Branco Casal do Adriano 2350 - T Novas	P	R:51 - L	Santiago	Omisso	N:Francisco Antunes de Jesus S:Estrada E:Estrada O:Luis Vieira Trincão		1842
	Maria Francisca Velez De Matos Branco Casal de Joge 2350 - T Novas	P						
	Emídio Manuel Velez De Matos Branco Maria Luísa Catrola Godinho Matos Branco Casados Rua Capitão José Sadino n.º 38 - R/C 2460 - 640 São Martinho do Porto	P						
	Isabel Maria Velez De Matos Branco Luís Filipe Serrão De Faria Pereira Nunes Casados Rua Santo António 13 2460-679 São Martinho do Porto	P						
	Gertrudes Maria Velez De Matos Branco Fernando Jorge Serrão De Faria Casados Av. Republica n.º 1583 - 2º A 2775 - Parede	P						
		TI						

Parcela número	Nome dos proprietários, possuidores (P), usufrutuários (U), rendeiros (R) ou titulares inscritos (TI), cônjuges e moradas	(P), (R), (U), ou (TI)	Matriz: R: Rústica U: Urbano Omisso	Freguesia	Descrição predial	Confrontações	Declarações complementares	Área de servidão do prédio (m2)
121	Maria Fernanda Trincão Pereira Rua Dr. António José de Almeida, 39-1º 3030 - 266 Coimbra	P	R:30 - L	Santiago	Omisso	N:Isabel Maria Velez Matos Branco S:Alberto Antunes E: Maria Manuela Velez de Matos Branco O:Caminho		353
	Paulo Renato Pereira Trincão Filipa Maria Casados Copeira-Lajes 3030 - Coimbra	P						
		TI						
123	Alberto Antunes Suzete Da Conceição Paulo Casados R 5 Outubro, 11, Ladeira do Pinheiro. 2350 - 300 Riachos	P	R:31- L	Santiago	Omisso	N:Maria Fernanda Trincão Pereira S:Inês de Jesus Teixeira E:Estrada O:Estrada		800
		TI						
124	Inês De Jesus Teixeira Eduardo Luz Gouveia Casados Rua da Capela, 11 - Casais Castelos 2350 - 294 Riachos	P	R:32 -L	Santiago	Omisso	N:Alberto Antunes S:Alice Fanha E:Estrada O:Serventia		260
		TI						
124 A	Armindo Simões Conceição Rosa Luis Simoes Casados Rua L - Bairro das Chãs, 19 2350 - Torres Novas	P	U:575	Meia Via	1248	N:Eduardo da Luz Gouveia S:Vitor Pombo E:Estrada Municipal O:Caminho vicinal		260
	Armindo Simoes	TI						
125	Alice Da Silva Fanha Trav. Brites Gonçalves, 4-3º Esqº 2300 - Tomar	P	R:33 -L	Santiago	Omisso	N:Inês de Jesus Teixeira S:António dos Santos Lapeiro E:Estrada O:Estrada		303
	Maria José Da Silva Pombo Mendes José Edgar Alves Mendes Casados Trav. Brites Gonçalves, 4-3º Esqº 2300 - Tomar	P						
	Maria Irene Da Silva Pombo Vasco Duarte Ramos Casados R Dr Eutáchio Picciochi Garcia, nº22 - 2º Esqº 2330 - Entroncamento	P						
		TI						
126	Ercília Martinho Lopes Botequim Riachos	P	R:34 - L	Santiago	Omisso	N:Vitor António Pombo S:Joaquim Delgado E:Serventia O:Serventia		104
		TI						

Parcela número	Nome dos proprietários, possuidores (P), usufrutuários (U), rendeiros (R) ou titulares inscritos (TI), cônjuges e moradas	(P), (R), (U), ou (TI)	Matriz: R: Rústica U: Urbano Omisso	Freguesia	Descrição predial	Confrontações	Declarações complementares	Área de servidão do prédio (m2)
127	Maria Delgado R 5 de Outº, 90, Casal Pote - Charneca Meia Via 2353 - 623 T Novas	P	R:35 - L	Santiago	Omisso	N:António dos Santos Lapeiro S:Estrada E:Estrada O:Estrada		115
	Maria Isabel Delgado Rodrigues Conde Rua 5 de Outo, Casal do Pote, Charneca da Meia Via 2353 - 623 T Novas	P						
	Ídalina Do Rosário António Gonçalo Triguinho Casados R São José, 51 2350 - Riachos	P						
	João Da Silva Delgado Lídia Ribeiro Casados R 5 de Outº, Casal do Pote, Charneca da Meia Via 2350 - 297 Riachos - T.Novas	P						
	Joaquim Da Silva Delgado Elisa Velez Casados Rua 5 de Outubro, Casal do Pote, Charneca da Meia Via 2350 - 297 Riachos - T. Novas	P						
		TI						
128	João Balaeiro Abreu Maria Benilde Calado Balaeiro Abreu Casados Rua da Escola Nº 375 2380 - 222 BUGALHOS	P	R:68 e 69 B; U:2744, 3339	Riachos	55	N:Estrada Nacional e Bernardim Raposo de Sousa d'Alte Espargosa S:Estrada Nacional, Bernardim Espargosa, Antonio Coelho Maria Da Gloria Pouseiro e Ana Paula Pereira E:Rua da Costa Bravo, Antonio Sousa e outros O:Estrada Nacional e Bernardim Raposo de Sousa d'Alte Espargosa		12238
	João Balaeiro Abreu	TI						
129	Alvaro Lopes Pita Aida da Silva Dias Moleiro Casados Bairro do Nicho 3 2350 - Torres Novas	P	R:24 - A	Riachos	2394	N:Emília Sousa Ferreira Sapateiro S:António Matos Júnior E:Estrada O:Fernando Lucas Trincão		1487
	Alvaro Lopes Pita	TI						
131	Maria Alice da Luz António Mendes Casados Riachos	P	R:52 -A	Riachos	2192	N:Francisco Barroso Mendes S:Estrada e Alvaro Lopes Pita E:Estrada O:João Rafael Trincão Monjardino	O artigo n.º 52 - A resultou da junção dos artigos 25 - A e 49 - A. Processo de cadastro n.º 61/02.	407
	Maria Alice da Luz	TI						
132	Joao Rafael Trineao Monjardino Maria Luísa Torres Cardeias Palma Monjardino Casados R Aliança Operária, 69-1º Esqº 1300 - 044 Lisboa	P	R:19 -A	Riachos	Omisso	N:Estrada S:Estrada E:Francisco Barros Mendes O:Linha de Água		3300
		TI						
133	José Gameiro Dos Santos Cêpo Maria Helena Matos Maurício Vale de Carvão 2350 - T Novas	P	R:22 - O	Santa Maria	Omisso	N:Álvaro Lopes Pita S:Álvaro Lopes Pita E:Linha de Água O:Estrada		2964
		TI						

Parcela número	Nome dos proprietários, possuidores (P), usufrutuários (U), rendeiros (R) ou titulares inscritos (TI), cônjuges e moradas	(P), (R), (U), ou (TI)	Matriz: R: Rústica U: Urbano Omisso	Freguesia	Descrição predial	Confrontações	Declarações complementares	Área de servidão do prédio (m2)
134	Álvaro Lopes Pita Aida da Silva Dias Moleiro Bairro do Nicho 3 2350 - Torres Novas	P	R:21 - O	Santa Maria	851	N:José Pereira e João Pedro Domingues Santos S:José Gameiro dos Santos Cepo E:Rio Almonda O:Estrada		2901
	Álvaro Lopes Pita	TI						
136	PTN - Pré fabricados de Betão Torres Novas, Lda. Zona Industrial Lote 2 2350 Torres Novas	P	U:Omisso	Santa Maria	1562	N:Estrada (Rua A) S:Lote 3 e terrenos da CMTN E:Caminho Municipal 1166 O:Estrada e terrenos da CMTN		696
	P.T.N. - Prefabricados de Betão Torres Novas, Lda.	TI						
137	Geriparque - Parque de Negócios de Torres Novas, S.A. Torres Novas	P	R:25 - P	Santa Maria	290	N:Ribeiro, Anibal dos Santos Patricio e Maria dos Anjos Cravo Lindim Silveira de Serpa S:Caminho e Crisor dos Santos Calado E:Caminho O:Município de Torres Novas e Outros	Desanexação de 82.820 m2 para área urbana e 5880 m2 para a área social (estrada), dando origem ao prédio 25 da mesma secção. Processo 21/02.	3430
	Geriparque - Parque de Negócios de Torres Novas, S.A.	TI						
139	Sociedade Agrícola da Cortiça, Lda Avenida de Roma 84, R/C Esq. 1700-351 Lisboa	P	R:24 - J	Santa Maria	717	N:Manuel Maria Moço S:Serventia e António Belo Barreto e José Flor Ribeiro E:Estrada O:Serventia		3756
	Soc. Agrícola Da Cortiça, Lda.	TI						
140	Manuel Barreiros Garcia Maria Filomena Pereira Gabriel Barreiros Garcia Casados R das Chãs, 65 2350 - 537 T Novas	P	R:28 - J	Santa Maria	350	N:Estrada S:Casimiro Garcia E:Jose Carlos Ferreira Gomes O:Estrada	Artigo 21-J foi suprimido (Desanexação de 1160 m2 para área Social IP6+Caminho e emparcelamento com o prédio nº13, resultou o prédio nº28. Procº Cadastro nº 03/04. Artº 28-J resultou dos prédios 21 e 13.	246
	Manuel Barreiros Garcia	TI						
141	Manuel Barreiros Garcia Maria Filomena Pereira Gabriel Barreiros Garcia R das Chãs, 65 2350 - 537 T Novas	P	R:28 - J	Santa Maria	Omisso	N:Luis Augusto Bretts Jardim Pereira S:Manuel Barreiros Garcia E:Estrada O:Linha de Água	Artigo 13-J foi suprimido (Desanexação de 7700 m2 para área Social IP6+Caminho e emparcelamento com o prédio nº21, resultou o prédio nº28. Procº Cadastro nº 03/04. Artº 28-J resultou dos prédios 21 e 13.	3981
		TI						
141.1	Luis Augusto Bretts Jardim Pereira Maria Paula Ramos De Oliveira Jardim Pereira R do Sacramento, nº 5 2500 - 182 Caldas da Rainha	P	R:12 - J	Santa Maria	1559	N:José Fernandes Esperto S:Estrada E:Estrada O:Serventia		1711
	Maria Teresa Bretts Jardim Pereira R Francisco Almeida Caiado, nº 9 - 2º C 2500 - 204 Caldas da Rainha	P						
	António João Bretts Jardim Pereira Maria Da Conceição Feliciano Antunes B. J. Pereira R Capitão Filipe de Sousa, nº 78 2500 - 140 Caldas da Rainha	P						
	Adelaide Da Conceição Bretts Jardim Pereira R Antº José Saudade e Silva, nº 42-2º Esqº 2500 - Caldas da Rainha	P						
	Luis Augusto B. J. Pereira, Mª Teresa B. J. Pereira, Adelaide da Conceição B. J. Pereira, Antº João B. J. Pereira	TI						

Parcela número	Nome dos proprietários, possuidores (P), usufrutuários (U), rendeiros (R) ou titulares inscritos (TI), cônjuges e moradas	(P), (R), (U), ou (TI)	Matriz: R: Rústica U: Urbano Omisso	Freguesia	Descrição predial	Confrontações	Declarações complementares	Área de servidão do prédio (m2)
142	Maria Filomena Ferreira Gabriel Barreiros Garcia Manuel Barreiros Garcia Casados R das chãs, 65 2350 - T Novas	P	R:27-J; U:822	Santa Maria	2146	N:Fernando José Branco Conde Marques S:Casal da Aroteia - Sociedade de Turismo,Ldª e Casa Bretes E:Manuel Barreiros Garcia, Silveira Santos José, Fernando José Branco Conde Marques e outros O:José Pereira Marques	1-J - Este prédio deu origem ao prédio nº27, após ter sido anexado parte do prédio nº 38 da Secção L da mesma freguesia (0,0800 ha). Procº Cadastro nº155/03, 158/03, 157/03 e 99/03.	1758
	Maria Filomena Ferreira Gabriel Barreiros e Manuel Barreiros Garcia	TI						
143	José Pereira Marques Laurinda Marques Henriques Casados Marrujo, Bugalhos (Base do Intermarché) 2380 - 220 Alcanena	P	R:74 - H e 75 - H	Santa Maria	65	N:Estrada S:Ribeiro E:Ribeiro O:Ribeiro		3306
	José Pereira Marques	TI						
145	José Pereira Marques Laurinda Marques Henriques Casados Marrujo, Bugalhos (Base do Intermarché) 2380 - 220 Alcanena	P	R:73 - H	Santa Maria	73	N:Estrada S:José António Lopes E:Ribeiro O:Estrada		525
	José Pereira Marques	TI						
146	Manuel Da Conceição Fonseca Colmeias, Talos 2400 - Leiria	P	R:69 - H	Santa Maria	Omisso	N:Estrada S:Estrada E:Manuel dos Santos Rodrigues e Maria Celeste Rodrigues O:Estrada		505
		TI						
146.1	Laurinda Ferreira Ribeira da Boa Água 2350 - 520 T Novas	P	R:55- H	Santa Maria	Omisso	N:Serventia S:Estrada E:Caminho O:Estrada		122
	Idalina Antunes Da Silva Gaspar Ribeiro da Boa Água 2350-520 Torres Novas	P						
	Marco Paulo Da Silva Gaspar Ribeiros da Boa Água 2350-520 Torres Novas	P						
		TI						
148	José Maria Lopes Maria Rosa Casados Cerrada Grande, R. B nº3 2350 - 483 T Novas	P	R:50 - H	Santa Maria	Omisso	N:Maria dos Santos Rodrigues S:Serventia E:Armando Campos O:Estrada		1540
		TI						
149	Maria Dos Santos Rodrigues Cerrada Grande 2350 - T Novas	P	R:43 - H	Santa Maria	1506	N:Herdªs de Manuel Francisco S:Luis Rodrigues Bicho e outros E:Estrada e Luis Rodrigues Bicho O:Herdªs de Manuel Francisco e Luis Carlos da Graça Oliveira		1355
	Maria Celeste Rodrigues Costa António Brites Da Costa Casados Atouguia 2350 - T Novas	P						
	Maria Dos Santos Rodrigues e Maria Celeste Rodrigues Costa	TI						

Parcela número	Nome dos proprietários, possuidores (P), usufrutuários (U), rendeiros (R) ou titulares inscritos (TI), cônjuges e moradas	(P), (R), (U), ou (TI)	Matriz: R: Rústica U: Urbano Omisso	Freguesia	Descrição predial	Confrontações	Declarações complementares	Área de servidão do prédio (m2)
150	Maria Dos Santos Rodrigues Cerrada Grande 2350 - T Novas	P	R:42 - H	Santa Maria	29	N:José Maria de Oliveira S:Herdeiros de Manuel Francisco E:Estrada O:Ribeiro		195
	Maria Celeste Rodrigues Costa António Brites Da Costa Casados Atouguia 2350 - T Novas	P						
	Maria Dos Santos Rodrigues e Maria Celeste Rodrigues Costa	TI						
152	Maria Dos Santos Rodrigues Cerrada Grande 2350 - T Novas	P	R:71 - H	Santa Maria	472	N:João Santos Figueira S:Manuel Francisco E:Estrada O:Ribeiro		197
	Maria Celeste Rodrigues Costa António Brites Da Costa Casados Atouguia 2350 - T Novas	P						
	Américo dos Santos Figueira	TI						
153	Mário Fernando Dias Maria Emília Gomes Gorjão Dias Casados Atouguia 2350 - T Novas	P	R:41 - G	Santa Maria	Omisso	N:Vitor Francisco Lopes Gaspar S:Imobiliária Sesciris, Lda E:Mário Fernandes Dias e Ana Raquel Pontes Figueiras O:Herdeiros de Diamantino Neto Henriques e Maria Júlia da Silva Henriques Inácio		1504
	Florinda Gomes Lopes Henriques Joaquim Carlos Pereira Henriques Casados Rua da Fonte - Moreiras 2350 - T Novas	P						
	António Nunes Casa de Repouso S. Gião 2350 - T Novas	P						
	Luísa Gomes Nunes R do Sargaço 2350 - 355 Riachos-T.Novas	P						
		TI						
155	Vitor Francisco Lopes Gaspar Olívia Da Costa Salgueiro Lopes Casados Atouguia 2350 - 471 T Novas	P	R:97 - F	Santa Maria	Omisso	N:Caminho e Vitor Manuel Pereira da Rosa e Jermano Lopes S:Imobiliária Sesciris, Lda E:Estrada O:Herdeiros de Alberto Freire Correia		636
		TI						
156	Alberto Freire Correia Ivone Anselmo Rodrigues Correia Casados R. Srº António, 29 2350 - T Novas	P	R:98 - F	Santa Maria	Omisso	N:Estrada S:Serventia E:Victor Francisco Lopes Gaspar O:Joaquim Carlos Pereira Henriques		881
		TI						
157	Joaquim Carlos Pereira Henriques Florinda Gomes Lopes Henriques Casados Rua da Fonte Nova 2350 - 508 TORRES NOVAS	P	R:99 - F	Santa Maria	887	N:António de Oliveira Branco S:António Clemente Pereira E:Alberto Freire Correia O:António Henriques Peleiro, serventia e António de Oliveira Branco		206
	Joaquim Carlos Pereira Henriques	TI						

Parcela número	Nome dos proprietários, possuidores (P), usufrutuários (U), rendeiros (R) ou titulares inscritos (TI), cônjuges e moradas	(P), (R), (U), ou (TI)	Matriz: R: Rústica U: Urbano Omisso	Freguesia	Descrição predial	Confrontações	Declarações complementares	Área de servidão do prédio (m2)
157.1	António De Oliveira Branco Maria Domingues Casados R Luis de Camões, 128-6º Dtº 1300 - 363 Lisboa	P	R:91 - F	Santa Maria	Omisso	N:Francisco de Oliveira S:Estrada E:IP 6 O:Estrada		714
		TI						
158	Maria Alice Oliveira R Jacinta Marto, 8-6º 1152 - 192 Lisboa	P	R:90 - F	Santa Maria	862	N:Antonio da Silva Branco S:António da Silva Branco e Manuel Capela E:Manuel Capela O:Estrada		383
	Alexandra Maria Oliveira	P						
	Maria Fátima Oliveira	P						
	Joaquim Américo Oliveira Rua dos Caneiros - Maxieira 2495 - 641 Fátima	P						
	Francisco de Oliveira	TI						
159	António De Oliveira Branco Maria Domingues Casados R Luis de Camões, 128-6º Dtº 1300 - 363 Lisboa	P	R:89 - F	Santa Maria	Omisso	N:IP6 S:Francisco de Oliveira E:IP6 O:Estrada		356
		TI						
160	Maria Delfina De Oliveira Jorge Grosso Da Silva João Leonardo Grosso Da Silva Casados R António França Borges, 28 - Vale de Cavala 2815 - 426 Charneca da Caparica	P	R:88 - F	Santa Maria	Omisso	N:Estrada S:António de Oliveira Branco E:António de Oliveira Branco O:Estrada		547
		TI						
161	Maria Alice Oliveira R Jacinta Marto, 8-6º 1152 - 192 Lisboa	P	R:83 - F	Santa Maria	820	N:Mário Henriques Pereira S:Álvaro Nascimento Oliveira E:Estrada O:Ribeiro		403
	Alexandra Maria Oliveira R Jacinta Marto, 8-6º 1152 - 192 Lisboa	P						
	Maria Fátima Oliveira R Jacinta Marto, 8-6º 1152 - 192 Lisboa	P						
	Joaquim Américo Oliveira Rua dos Caneiros - Maxieira 2495 - 641 Fátima	P						
	Francisco de Oliveira	TI						
162	Mário Henriques Pereira Maria Agripina Branco Pereira Casados Bairro Jardim Sul, nº 6 R/c Dtº, Telheiras 1600 - Lisboa	P	R:82 - F	Santa Maria	Omisso	N:José Carlos Pereira Gaspar S:Maria Alice Oliveira E:Estrada O:Ribeiro		734
		TI						
163	José Carlos Pereira Gaspar Maria Fernanda Rodrigues De Oliveira Barreira Alva 2350 - T Novas	P	R:81 - F	Santa Maria	719	N:Herdºs de Serafim Branco S:João Branco E:Estrada O:Ribeiro		508
	Joana Rodrigues Fenandes e Maria Fernanda Rodrigues Oliveira Gaspar.	TI						

Parcela número	Nome dos proprietários, possuidores (P), usufrutuários (U), rendeiros (R) ou titulares inscritos (TI), cônjuges e moradas	(P), (R), (U), ou (TI)	Matriz: R: Rústica U: Urbano Omisso	Freguesia	Descrição predial	Confrontações	Declarações complementares	Área de servidão do prédio (m2)
164	Adelina Roda Henriques Barreira Alva 2350 Torres Novas	P	R:109-F	Santa Maria	544	N:Estrada e João Carlos Henriques Branco de Oliveira S:José Maria E:Estrada O:Josefina Alho e outro	Antigo antº 78-F foi eliminado dando origem ao artº 109-F, a parte restante foi incluída na área urbana (0,2000 ha). Procº nº 134/99.	1294
	Joaquim Alberto Branco Lurdes Dias Branco Casados Barreira Alva, Torres Novas	P						
	Manuel Branco Ana Maria da Silva Henriques Casados Torres Novas	P						
	José Sebastião Branco Adelina Roda Henriques Branco Casados Barreira Alva 2350 - T Novas	P						
	António Fernando Lopes Maria Dos Santos Da Cruz Lopes Casados Atouguia, E N 3, Torres Novas	P						
	Artur Lopes Miguelina Guerra Inácio Lopes Casados T Novas, Atouguia 2490	P						
	José Sebastião Branco, Antº. Fernando Lopes, Artur Lopes, Adelina Roda Henriques, Joaquim Alberto Branco; Manuel Branco	TI						
165.1	Lurdes Dias Branco Joaquim Alberto Branco Casados Barreira Alva 2350 - Barreira Alva	P	R:10 - F	Santa Maria	Omisso	N:IP6 S:António Jorge Pinheiro E:Próprio O:Estrada		2675
166	Fernando Paulo Rodrigues Natália do Egito Maçarico Casados Rua da Fábrica - Labrugeira 2850 Alenquer	P	R:1-D; U:2744	Santa Maria	690	N:Estrada e José Maria Pereira da Rosa S:António da Silva Branco E:Estrada O:Ribeiro e Viúva de José Lopes		885
	Fernando Paulo Rodrigues/G3	TI						
167	Maria Eugénia Neto Mira Jorge Manuel Loureiro Mira Casados Casal Vaz Lotet - 11 2330 - Entrocamento	P	R:55 - E	Santa Maria	724	N:António Neto S:Manuel Branco E:Herdºs de Jesuína Rodrigues Alho e outros O:Estrada		1716
	Maria Eugénia Neto Mira	TI						
168	José Marques Neto Ricardina Reis Picado Neto Rua Cimo da Vila, Lote 2 - 6º dtº 2350 - 71 Torres Novas	P	R:56 - E	Santa Maria	729	N:Emídio Monteiro Duarte S:António Neto E:Herdeiros de Jesuína Rodrigues Alho O:Estrada		2245
	José Marques Neto	TI						

Parcela número	Nome dos proprietários, possuidores (P), usufrutuários (U), rendeiros (R) ou titulares inscritos (TI), cônjuges e moradas	(P), (R), (U), ou (TI)	Matriz: R: Rústica U: Urbano Omisso	Freguesia	Descrição predial	Confrontações	Declarações complementares	Área de servidão do prédio (m2)
169	Manuel Marques Duarte Zélia Ferreira Alves Resgais, R 10 de Junho, nº 5 2350 -	P	R:25 - E	Santa Maria	1951	N:Estrada, Anicete Pereira e outros S:António Neto E:Manuel Vieira & Cª Irmão e outros O:Estrada		84
	Francisco Gomes Ferreira Emília Marques Monteiro Liteiros, R 10 de Junho, nº 17 2350 - T Novas	P						
	Jose Rodrigues Ferreira Maria Oliveira Da Silva Avenida José Eduardo Vitor das Neves nº 20 - 2º Dto 2330 - 066 ENTRONCAMENTO	P						
	António Marques Duarte Maria Lopes Moço Duarte Liteiros, R de Sta. Maria, nº 1 2350 - T Novas	P						
	Ana Isabel Duarte Rodrigues José Manuel Matos Duarte Liteiros, R 10 de Junho , 29 2350 - T Novas	P						
	José Marques Liteiros, R de Sta. Maria nº 3 2350 - T Novas	P						
	José Rodrigues Ferreira, Manuel Marques Duarte, Francisco Gomes Ferreira, José Marques e Maria da conceição Duarte Marques Subtil	TI						
169.1	José Marques Liteiros, R de Sta. Maria nº 3 2350 - T Novas	P	R:25 - E	Santa Maria	1951	N:Estrada e Jorge Mnauel Loureiro Mira e outros S:José Marques Neto E:António Sousa Cordeiro e outros O:Estrada		847
	Manuel Marques Duarte Zélia Ferreira Alves Resgais, R 10 de Junho, nº 5 2350	P						
	Francisco Gomes Ferreira Emília Marques Monteiro Liteiros, R 10 de Junho, nº 17 2350 - T Novas	P						
	Jose Rodrigues Ferreira Maria Oliveira Da Silva Avenida José Eduardo Vitor das Neves nº 20 - 2º Dto 2330 - 066 ENTRONCAMENTO	P						
	Maria Da Conceição Duarte Marques Subtil Joaquim Américo Cruz Subtil Marques Casados Liteiros, R de Sta. Maria nº 3 2350 - Liteiros	P						
	José R. Ferreira, Manuel M. Duarte, Francisco G. Ferreira, José M. , Mª. da conceição Duarte Marques Subtil	TI						

Parcela número	Nome dos proprietários, possuidores (P), usufrutuários (U), rendeiros (R) ou titulares inscritos (TI), cônjuges e moradas	(P), (R), (U), ou (TI)	Matriz: R: Rústica U: Urbano Omisso	Freguesia	Descrição predial	Confrontações	Declarações complementares	Área de servidão do prédio (m2)
170	Manuel de Matos e Silva Av. 25 de Abril Nº5 - R/C 2350-494 Torres Novas	P	R:27 - E	Santa Maria	455	N:Estrada S:Manuel Vieira & Ca. E:Estrada O:José Gomes Ferreira		189
	Manuel de Matos e Silva	TI						
170.1	IEP-Instituto Das Estradas De Portugal Praça da Portagem 2800 - 225 Almada	P	R:28 - E	Santa Maria	1682	N:Estradas S:Manuel Matos e Silva E:Manuel Marques O:Ribeiro		846
	Manuel de Matos e Silva	TI						
171	Manuel Branco De Oliveira Maria Eugénia Dos Santos Ferreira De Oliveira Casados Liteiros, Lrg José da Silva Marques, nº 1 2350 - 504 T Novas	P	R:19 E	Santa Maria	475	N:Raimundo de Oliveira Branco e outro S:Estrada E:António da Silva Branco e outro O:Estrada Nacional		441
	Manuel Branco de Oliveira	TI						
172	Laura Raimundo Costa José Manuel Fernandes Seixas Casados Rua Maria Matos, 19 -1 ° 2835 - 447 LAVRADIO	P	R:18 - E e 20 - E	Santa Maria	493	N:Manuel Raimundo S:Raimundo de Oliveira Branco E:Serventia O:Estrada		672
	Laura Raimundo da Costa/ Francisco Raimundo/F-1(1/2)	TI						
173	Teresa Da Conceição Branco Raimundo José Henriques Santos Casados Pct Augusto Ferreira Geirinhas, lt 5 - 2º Dtº 2685 - 023 SACAVÉM	P	R:14 - E	Santa Maria	Omisso	N:Próprio S:IP6 E:Maria Raimundo Costa O:António da Silva Branco		1323
		TI						
174	António Da Silva Branco Assunção De Jesus Casados Liteiros, Sta Maria 2350 - T Novas	P	R:48 - M	Zibreira	Omisso	N:António da Silva Branco S:Estrada E:Teresa da Conceição Branco Raimundo O:António da Silva Branco		681
		TI						
175	António Da Silva Branco Assunção De Jesus Casados Liteiros, Sta Maria 2350 - T Novas	P	R:36 - M	Zibreira	Omisso	N:José Eduardo Trincão S:Estrada E:Antonio da Silva Branco O:Maria Jose Gouveia		831
		TI						
176	Maria José Gouveia Abílio Pires Gouveia Casados Rua João Banha, 3, 2350 - 857 ZIBREIRA	P	R:35 - M	Zibreira	Omisso	N:António da Silva Branco S:Estrada E:António da Silva Branco O:António dos Santos Pedro		246
	Maria Tomásia Cardoso Inocêncio Marcelino Pires Gouveia Casados Rua Conselheiro Real, 4 2350 - 846 ZIBREIRA	P						
	Maria Jesus Cardoso Ferreira Atouguia	P						
		TI						
177	Vitor Manuel Coimbra Branco Sacavem	P	R:34 - M	Zibreira	331	N:Manuel José Estrela Dias S:Manuel Inocêncio E:António da Silva Branco O:Serventia		688
	António dos Santos Pedro	TI						

Parcela número	Nome dos proprietários, possuidores (P), usufrutuários (U), rendeiros (R) ou titulares inscritos (TI), cônjuges e moradas	(P), (R), (U), ou (TI)	Matriz: R: Rústica U: Urbano Omisso	Freguesia	Descrição predial	Confrontações	Declarações complementares	Área de servidão do prédio (m2)
178	Fernando Pedro Fernandes De Carvalho R Engº Carneda de Abreu-Bloco A r/c 2380 - Alcanena	P	R:32 - M	Zibreira	Omisso	N:António da Silva Branco S:Auto-estrada (A23) E:Fernado Pedro Fernandes de Carvalho O:António da Silva Branco		363
	Nuno Paulo Fernandes De Carvalho Via das tulipas,bloco14 - 3º Esqº 2350 - T Novas	P						
		TI						
179	Fernando Pedro Fernandes De Carvalho R Engº Carneda de Abreu-Bloco A r/c 2380 - Alcanena	P	R:33 - M	Zibreira	Omisso	N:Joaquim Filipe Fernades S:Auto-estrada (A23) E:Vitor Manuel Coimbra Branco O:Joaquim Filipes Fernades		331
	Nuno Paulo Fernandes De Carvalho Via das tulipas,bloco14 - 3º Esqº 2350 - T Novas	P						
		TI						
180	António Da Silva Branco Assunção De Jesus Casados Litéiros, Sta Maria 2350 - T Novas	P	R:31 - M	Zibreira	Omisso	N:António Maria da Silva S:António da Silva Branco E:Fernando Pedro Fernandes Carvalho e Nuno Paulo Fernandes Carvalho O:Auto-estrada (A23)		1501
		TI						
181	José Marques da Silva Isabel Maria Faria Lopes Casados Lapas 2350 - PEDRÓGÃO TNV	P	R:30 - M	Zibreira	503	N:António de Sousa Marques S:Estrada e António da Silva Branco E:Ribeiro O:Estrada		163
	António Maria Da Silva Rua Covão 2350 - 500 TORRES NOVAS	P						
	Maria Isabel Da Silva Emídio Ramos Gonçalves Casados Casais Mertanos 2350 - T Novas	P						
	Alice Marques	TI						
182	Maria De Jesus Gaspar Sousa Largo Nossa Sra. do Rosário, nº 12 2350 - 488 TORRES NOVAS	P	R:29 - M	Zibreira	504	N:José Francisco Neto S:António Maria da Silva E:António Maria da Silva O:Estrada		134
	Maria Manuel Sousa Marques Silva João Rosa Da Silva Alberto Casados Largo Nossa Srª do Rosário 2350 - 488 TORRES NOVAS	P						
	António De Sousa Marques	TI						
183	António José Marques Neto Ver Observações Casados Rua 10 de Junho, nº1, 2350 - 492 TORRES NOVAS	P	R:27 - M e 28 - M; U: 955	Zibreira	988	N:José Ferreira Gonçalves Gomes S:José Ferreira Gonçalves Gomes e outro E:António de Sousa Marques e outros O:Estrada		135
	António José Marques Neto Simões	TI						
184	António José Marques Neto Ver Observações Casados Rua 10 de Junho, nº1, 2350 - 492 TORRES NOVAS	P	R: 27 - M e 28 - M; U: 955	Zibreira	988	N:José Ferreira Gonçalves Gomes S:José Ferreira Gonçalves Gomes e outro E:António Sousa Marques e outros O:Estrada		110
	António José Marques Neto Simões	TI						

Parcela número	Nome dos proprietários, possuidores (P), usufrutuários (U), rendeiros (R) ou titulares inscritos (TI), cônjuges e moradas	(P), (R), (U), ou (TI)	Matriz: R: Rústica U: Urbano O: Omissa	Freguesia	Descrição predial	Confrontações	Declarações complementares	Área de servidão do prédio (m2)
185	José Ferreira Gonçalves Gomes Maria Emília Gomes Gonçalves Casados Rua 10 de Junho Liteiros 2350 - 492 TORRES NOVAS	P	R:26 - M	Zibreira	666	N:José António S:Herdeiros de José Caetano de Sousa E:Ribeiro e Emília Santos O:Estrada		328
	José Ferreira Gonçalves Gomes	TI						
186	António José Ferreira Maria Da Natividade Cruz De Abreu Ferreira Casados Rua Casal Queiró, nº 12 2350 - 669 TORRES NOVAS	P	R:49 - M	Zibreira	690	N:Joaquim António Rodrigues S:António Augusto de Oliveira E:Ribeiro O:Estrada		623
	António José Ferreira	TI						
187	Joaquim António Rodrigues Alzira De Jesus Casados Rua Alferes Piloto Aviador João António Escudeiro, nº 4, 2350 - 504 TORRES NOVAS	P	R:24 - M	Zibreira	Omissa	N:Arando Rodrigues S:António José Ferreira E:Vala - Ribeiro O:I.P - 6		271
		TI						
188	Armando Rodrigues Ana Maria Do Rosário Branco Rodrigues Casados Rua Laureano de Oliveira, 18 - 2º Dtº 1885 - 049 MOSCAVIDE	P	R:23 - M	Zibreira	Omissa	N:Teresa da Conceição Branco Raimundo S:Joaquim António Rodrigues E:Manuel Dias O:I.P. 6		225
		TI						
189	Teresa Da Conceição Branco Raimundo José Henriques Santos Casados Pct Augusto Ferreira Geirinhas, lt 5 - 2º Dtº 2685 - 023 SACAVÉM	P	R:22 - M	Zibreira	212	N:Carlos Augusto Pereira e Herdeiros de Augusto César Gambino S:Alice Rodrigues E:Regueira O:Estrada		682
	Teresa da Conceição Branco Raimundo	TI						
190	Maria Zélia Gonçalves Ferreira Pereira Rua Conselheiro Real nº44 2350-846 Zibreira	P	R:20 - M	Zibreira	1225	N:Augusto Vieira Gambino S:Teresa da Conceição Branco Raimundo E:Estrada e Francisco Ferreira Marques O:Catarina Pires		585
	Maria Filomena Gonçalves Ferreira Pereira Rua Conselheiro Real nº44 2350-846 Zibreira	P						
	Maria Cristina Gonçalves Ferreira Pereira da Silva Veiga Carlos Alberto Ladeiras da Silva Veiga Rua Conselheiro Real nº 1 2350-846 Zibreira	P						
	Margarida Maria Gonçalves Ferreira Pereira dos Reis Luís Filipe Rodrigues dos Reis Rua Paulo Renato nº1, 4º C 1500-485 Lisboa	P						

Parcela número	Nome dos proprietários, possuidores (P), usufrutuários (U), rendeiros (R) ou titulares inscritos (TI), cônjuges e moradas	(P), (R), (U), ou (TI)	Matriz: R: Rústica U: Urbano Omisso	Freguesia	Descrição predial	Confrontações	Declarações complementares	Área de servidão do prédio (m2)
190	Maria Helena Gonçalves Ferreira Pereira Manuel Filipe Gonçalves Pires Rua da Escola nº 10 2350 Zibreira	P						
	Telmo Gonçalves Ferreira Pereira Elsa Regina Soares Barreto Correia Rua Conselheiro Real nº 44 2350 Zibreira	P						
	Mª Zélia G. F. Pereira, Mª Filomena G. F. Pereira, Mª Cristina G. F. P. da Silva Veiga, Margarida Mª G. F. Pereira dos Reis, Mª Helena G. F. Pereira, Telmo G. F. Pereira	TI						
191	Maria Adelaide Gonçalves Pires Rua Conselheiro Real 12 2350 - 846 ZIBREIRA	P	R:19 - M	Zibreira	Omisso	N: Maria Luisa Lopes Mariano Lopes S: Auto-Estrada (A23) E: Maria Zélia Gonçalves Ferreira Pereira O: Maria Luisa Lopes Mariano Lopes		637
	Augusto Abílio Gonçalves Gambino Lourenço Maria Helena Do Nascimento Lourenço Gambino 2350 - 846 ZIBREIRA	P						
		TI						
192	Maria Luisa Lopes Mariano Lopes Jorge Félix Lopes Rua Forno do Grilo lote 10 - 1º Esqº 2330 - 160 ENTRONCAMENTO	P	R:18 - M	Zibreira	716	N: José Gonçalves S: Augusto Pereira E: Catarina Pires O: Estrada		655
	Maria Luisa Lopes Mariano Lopes	TI						
193	Maria Adelaide Gonçalves Pires Rua Conselheiro Real 12 2350 - 846 ZIBREIRA	P	R:17 - M	Zibreira	Omisso	N: Ilda Manuel de Oliveira Pereira S: Maria Luisa Lopes Mariano Lopes E: Catarina Pires O: Auto Estrada - A23		334
	Augusto Abílio Gonçalves Gambino Lourenço Maria Helena Do Nascimento Lourenço Gambino 2350 - 846 ZIBREIRA	P						
		TI						
194	Ilda Manuela De Oliveira Pereira Daniel Trindade Pereira Casados Barreira Alva 2350 - 472 TORRES NOVAS	P	R:15 - M	Zibreira	Omisso	N: Maria Zélia Gonçalves Ferreira Pereira S: Maria Luisa Lopes Mariano Lopes E: Catarina Pires O: Auto-estrada (A23)		201
		TI						
195	Maria Zélia Gonçalves Ferreira Pereira Rua Conselheiro Real nº44 2350-846 Zibreira	P	R:14 - M	Zibreira	1220	N: Herdeiros de Carlos Augusto Pereira S: Maria Herminia Cerais da Silva Pires E: Herdeiros de Carlos Augusto Pereira O: Estrada		360
	Maria Filomena Gonçalves Ferreira Pereira Rua Conselheiro Real nº44 2350-846 Zibreira	P						
	Maria Cristina Gonçalves Ferreira Pereira da Silva Veiga Carlos Alberto Ladeiras da Silva Veiga Rua Conselheiro Real nº 1 2350-846 Zibreira	P						
	Margarida Maria Gonçalves Ferreira Pereira dos Reis Luís Filipe Rodrigues dos Reis Rua Paulo Renato nº1, 4º C 1500-485 Lisboa	P						

Parcela número	Nome dos proprietários, possuidores (P), usufrutuários (U), rendeiros (R) ou titulares inscritos (TI), cônjuges e moradas	(P), (R), (U), ou (TI)	Matriz: R: Rústica U: Urbano Omisso	Freguesia	Descrição predial	Confrontações	Declarações complementares	Área de servidão do prédio (m2)
195	Maria Helena Gonçalves Ferreira Pereira Manuel Filipe Gonçalves Pires Rua da Escola nº 10 2350 Zibreira	P						
	Telmo Gonçalves Ferreira Pereira Elsa Regina Soares Barreto Correia Rua Conselheiro Real nº 44 2350 Zibreira	P						
	Mª Zélia G. F. Pereira, Mª Filomena G. F. Pereira, Mª Cristina G. F. P. da Silva Veiga, Margarida Mª G. F. Pereira dos Reis, Mª Helena G. F. Pereira, Telmo G. Ferreira Pereira	TI						
196	Stella Gomes Da Silva Neves Rua Desidério Bessa, 3 Cv Esqº 1000 - 122 LISBOA	P	R:13 - M	Zibreira	1116	N:José Evangelista Júnior S:Carlos Augusto Pereira E:Carlos Augusto Pereira O:Estrada		103
	Stela Gomes da Silva Neves	TI						
197	José Evangelista Júnior Francisca De Jesus Vieira Rua da Indústria, nº 15 2350 - 849 Zibreira	P	R:12 - M	Zibreira	909	N:José Carvalho S:Carlos Augusto Pereira E:Joaquim Vaz O:Estrada		85
	José Evangelista Júnior	TI						
198	Maria Zélia Gonçalves Ferreira Pereira Rua Conselheiro Real nº44 2350-846 Zibreira	P	R:11 - M	Zibreira	Omisso	N:Maria Teresa Fernandes Pereira S:José Engavelista Júnior E:Carlos Augusto Pereira O:Estrada		94
	Maria Cristina Gonçalves Ferreira Pereira da Silva Veiga Carlos Alberto Ladeiras da Silva Veiga Rua Conselheiro Real nº 1 2350-846 Zibreira	P						
	Margarida Maria Gonçalves Ferreira Pereira dos Reis Luís Filipe Rodrigues dos Reis Rua Paulo Renato nº1, 4º C 1500-485 Lisboa	P						
	Maria Filomena Gonçalves Ferreira Pereira Rua Conselheiro Real nº44 2350-846 Zibreira	P						
	Maria Helena Gonçalves Ferreira Pereira Manuel Filipe Gonçalves Pires Rua da Escola nº 10 2350 Zibreira	P						
	Telmo Gonçalves Ferreira Pereira Elsa Regina Soares Barreto Correia Rua Conselheiro Real nº 44 2350 Zibreira	P						
			TI					

Parcela número	Nome dos proprietários, possuidores (P), usufrutuários (U), rendeiros (R) ou titulares inscritos (TI), cônjuges e moradas	(P), (R), (U), ou (TI)	Matriz: R: Rústica U: Urbano O: Omissa	Freguesia	Descrição predial	Confrontações	Declarações complementares	Área de servidão do prédio (m2)
199	Maria Teresa Fernandes Pereira Álvaro Fonseca Pereira Rua D Afonso Noronha nº 1 - 1.º Dtº 2720 - 158 AMADORA	P	R:10 - M	Zibreira	1071	N:Augusto Vieira Gambino S:Carlos Augusto Pereira E:Augusto Vieira Gambino O:Estrada		90
	Maria Teresa Fernandes Pereira	TI						
200	Maria Zélia Gonçalves Ferreira Pereira Rua Conselheiro Real nº44 2350-846 Zibreira	P	R:20 - M	Zibreira	1225	N:Augusto Vieira Gambino S:Teresa da Conceição Branco E:Estrada e Francisco Ferreira Marques O:Catarina Pires		277
	Maria Filomena Gonçalves Ferreira Pereira Rua Conselheiro Real nº44 2350-846 Zibreira	P						
	Maria Cristina Gonçalves Ferreira Pereira da Silva Veiga Carlos Alberto Ladeiras da Silva Veiga Rua Conselheiro Real nº 1 2350-846 Zibreira	P						
	Margarida Maria Gonçalves Ferreira Pereira dos Reis Luís Filipe Rodrigues dos Reis Rua Paulo Renato nº1, 4.º C 1500-485 Lisboa	P						
	Maria Helena Gonçalves Ferreira Pereira Manuel Filipe Gonçalves Pires Rua da Escola nº 10 2350 Zibreira	P						
	Telmo Gonçalves Ferreira Pereira Elsa Regina Soares Barreto Correia Rua Conselheiro Real nº 44 2350 Zibreira	P						
	Mª Zélia G. F. Pereira, Mª Filomena G. F. Pereira, Mª Cristina G. F. P. da Silva Veiga, Margarida Mª G. F. Pereira dos Reis, Mª Helena G. F. Pereira, Telmo G. Ferreira Pereira	TI						
201	Maria Filomena Henriques Aleixo Bugalhos 2380 - 220 Alcanena	P	R:1 - M	Zibreira	Omissa	N:Herdeiros de Carlos Augusto Pereira S:Telmo Gonçalves Ferreira Pereira E:Maria Zélia Gonçalves Ferreira Pereira O:Estrada		228
		TI						
203	Maria Zélia Gonçalves Ferreira Pereira Rua Conselheiro Real nº44 2350-846 Zibreira	P	R:12 - L	Zibreira	1219	N:Estrada S:Francisco da Silva Aleixo, Manuel Branco Carvalho e Herdeiros de Carlos Augusto Pereira E:Manuel Branco Carvalho O:Estrada		69
	Maria Filomena Gonçalves Ferreira Pereira Rua Conselheiro Real nº44 2350-846 Zibreira	P						
	Maria Cristina Gonçalves Ferreira Pereira da Silva Veiga Carlos Alberto Ladeiras da Silva Veiga Casados Rua Conselheiro Real nº 1 2350-846 Zibreira	P						

Parcela número	Nome dos proprietários, possuidores (P), usufrutuários (U), rendeiros (R) ou titulares inscritos (TI), cônjuges e moradas	(P), (R), (U), ou (TI)	Matriz: R: Rústica U: Urbano Omisso	Freguesia	Descrição predial	Confrontações	Declarações complementares	Área de servidão do prédio (m2)
203	Margarida Maria Gonçalves Ferreira Pereira dos Reis Luís Filipe Rodrigues dos Reis Casados Rua Paulo Renato nº1, 4º C 1500-485 Lisboa	P						
	Maria Helena Gonçalves Ferreira Pereira Manuel Filipe Gonçalves Pires Casados Rua da Escola nº 10 2350 Zibreira	P						
	Telmo Gonçalves Ferreira Pereira Elsa Regina Soares Barreto Correia Casados Rua Conselheiro Real nº 44 2350 Zibreira	P						
	Maria Zélia Gonçalves Ferreira Pereira, Maria Filomena Gonçalves Ferreira Pereira, Maria Cristina Gonçalves Ferreira Pereira da Silva Veiga, Margarida Maria Gonçalves Ferreira Pereira dos Reis, Maria Helena Gonçalves Ferreira Pereira, Telmo Gonçalves Ferreira Pereira	TI						
204	João Manuel Santos Torrinha Cruz Limede Rua Dr. António Prado nº11 Zibreira - Torres Novas	P	R:14 - L	Zibreira	385	N:Estrada S:José Neto E:Abílio Cesar Gambino O:João Cruz Limede		1347
	João Manuel Santos Torrinha Cruz Limede	TI						
205	Augusto Manuel Branco Vieira Dos Santos Rua Escola Preparatória, nº 5 2350 - 777 TORRES NOVAS	P	R:10 - L	Zibreira	880	N:Estrada S:Abílio Cesar Gambino E:Manuel Cardoso Limede Júnior O:Manuel Torrinha		1333
	Natividade Da Silva Branco Largo Padre José Neto nº 1 2350 - 842 ZIBREIRA	U						
	Augusto Manuel Vieira dos Santos	TI						
206	Eva Da Conceição Oliveira Do Nascimento Gonçalves Luís Filipe Gonçalves Jogo Nascimento Casados Rua Conselheiro Real, 3 C 2350 - 846 ZIBREIRA	P	R:9 - L	Zibreira	553	N:Estrada S:Herdºs de Abílio Cesar Gambino E:Francisco Ferreira Marques O:Francisco Alves		245
	Eva da Conceição Oliveira do Nascimento Gonçalves	TI						
207	Eva Da Conceição Oliveira Do Nascimento Gonçalves Luís Filipe Gonçalves Jogo Nascimento Casados Rua Conselheiro Real, 3 C 2350 - 846 ZIBREIRA	P	R:8 - L	Zibreira	553	N:Estrada S:Herdºs de Abílio Cesar Gambino E:Francisco Ferreira Marques O:Francisco Alves		233
	Eva da Conceição Oliveira do Nascimento Gonçalves	TI						
208	Francisco Alves Ferreira Maria Florinda Carvalho Casados R Conselheiro Real, nº 5 2350 - 846 ZIBREIRA	P	R:41 - L	Zibreira	Omisso	N:Estrada S:Estrada E:Eva da Conceição Oliveira do Nascimento Gonçalves O:Manuel Pedro Gomes		179
		TI						

Parcela número	Nome dos proprietários, possuidores (P), usufrutuários (U), rendeiros (R) ou titulares inscritos (TI), cônjuges e moradas	(P), (R), (U), ou (TI)	Matriz: R: Rústica U: Urbano Omisso	Freguesia	Descrição predial	Confrontações	Declarações complementares	Área de servidão do prédio (m2)
209	Manuel Pedro Gomes Maria Do Carmo Casados Rua João de Deus, 8 2350 - 858 ZIBREIRA	P	R:6 - L	Zibreira	Omisso	N:Estrada S:Caminho E:Herdeiros de Francisco Alves Ferreira O:João Correia Batista Brites Evangelista		177
		TI						
210	João Correia Batista Brites Evangelista Isabel Maria Firmina Evangelista Brites Casados Rua Conselheiro Real, 5 C 2350 - 846 ZIBREIRA	P	R:5 - L	Zibreira	Omisso	N:Estrada S:Caminho E:Manuel Pedro Gomes O:Humberto Manuel Silva Marques		136
		TI						
211	Humberto Manuel Silva Marques Laura Maria Duarte Marques Casados Rua 10 de Junho nº 2 2350 - 492 Liteiros - Torres Novas	P	R:4, 28, 30 - L	Zibreira	968	N:Estrada S:Seventia E:Mário Correia dos Santos e outros O:Serventia e José da Silva Amigo		480
	Humberto Manuel Silva Marques	TI						
212	Júlia Cassis Rua Conselheiro Real 2350 - 846 ZIBREIRA	U	R:29 - L	Zibreira	499	N:Estrada S:Henrique Branco dos Santos e outro E:Augusto Pires Clara O:Henrique Branco dos Santos e outro		41
	Maria Hermínia Cassis Da Silva Pires José Carlos Sousa Craveiro Pires Casados Rua Conselheiro Real, 20 2350 - 846 ZIBREIRA	P						
	Maria Herminia Cassis da Silva	TI						
213	Humberto Manuel Silva Marques Laura Maria Duarte Marques Casados Rua 10 de Junho nº 2 2350 - 492 Liteiros - Torres Novas	P	R:2 - L	Zibreira	1194	N:Estrada S:Humberto Marques E:Carlos Craveiro O:Carlos Augusto Pereira		99
	Humberto Manuel Silva Marques	TI						
214	Maria Zélia Gonçalves Ferreira Pereira Rua Conselheiro Real nº44 2350-846 Zibreira	P	R:1 - L	Zibreira	Omisso	N:Maria Adelaide Gonçalves Pires S:Stella Gomes da Silva Neves E:Stella Gomes da Silva Neves O:Estrada		331
	Maria Filomena Gonçalves Ferreira Pereira Rua Conselheiro Real nº44 2350-846 Zibreira	P						
	Maria Cristina Gonçalves Ferreira Pereira da Silva Veiga Carlos Alberto Ladeiras da Silva Veiga Casados Rua Conselheiro Real nº 1 2350-846 Zibreira	P						
	Margarida Maria Gonçalves Ferreira Pereira dos Reis Luís Filipe Rodrigues dos Reis Casados Rua Paulo Renato nº1, 4º C 1500-485 Lisboa	P						

Parcela número	Nome dos proprietários, possuidores (P), usufrutuários (U), rendeiros (R) ou titulares inscritos (TI), cônjuges e moradas	(P), (R), (U), ou (TI)	Matriz: R: Rústica U: Urbano O: Omissa	Freguesia	Descrição predial	Confrontações	Declarações complementares	Área de servidão do prédio (m2)
214	Maria Helena Gonçalves Ferreira Pereira Manuel Filipe Gonçalves Pires Casados Rua da Escola nº 10 2350 Zibreira	P						
	Telmo Gonçalves Ferreira Pereira Elsa Regina Soares Barreto Correia Casados Rua Conselheiro Real nº 44 2350 Zibreira	P						
		TI						
215	Augusto Abílio Gonçalves Gambino Lourenço Maria Helena Do Nascimento Lourenço Gambino Casados zibreira 2350 - 846 ZIBREIRA	P	R:93 - F	Zibreira	1032	N:Estrada S:Augusto Vieira Gambino e António Cardoso Limede E:Herdeiros de Manuel Caetano Ramos O:José Silva Amigo		576
	Augusto Abílio Gonçalves Gambino Lourenço	TI						
216	Júlia Cassis Rua Conselheiro Real 2350 - 846 ZIBREIRA	U	R:94 F; U:632	Zibreira	500	N:Estrada S:Herdeiros José Gonçalves E:Herdeiros José Gonçalves O:José Loureiro da Rosa e Alzira Pereira		161
	Manuel Cassis Da Silva Amigo Maria Da Conceição Pires Do Nascimento Cassis Casados R Conselheiro Real, 7A - Zibreira 2350 - 840 T Novas	P						
	Manuel Cassis Da Silva Amigo	TI						
217	José Loureiro Da Rosa Maria Da Encarnação Pereira Fernandes Casados Rua Hermínio da Silva nº 5 2350 - 855 ZIBREIRA	P	R:96 - F	Zibreira	Omissa	N:Caminho S:I.P. 6 E:Manuel Cassis da Silva Amigo O:Manuel Joaquim Fernandes		177
		TI						
218	Maria Augusta Ferreira Zibreira	P	R:97 - F	Zibreira	Omissa	N:Estrada S:José Loureiro da Rosa E:José Loureiro da Rosa O:Maria da Encarnação Pereira Fernandes e outros		128
	Manuel Joaquim Pereira Fernandes Maria Manuela Aleixo Casados R Hermínio Silva Pinto, 2, Zibeira 2350 - T Novas	P						
	Maria Da Encarnação Pereira Fernandes José Loureiro Da Rosa Casados Zibreira, R Anibal da Silva 2350 - T Novas	P						
	Guilhermina Pereira José Joaquim Gonçalves Maximiano Casados R Conselheiro Real, 59, Zibreira 2350 - T Novas	P						

Parcela número	Nome dos proprietários, possuidores (P), usufrutuários (U), rendeiros (R) ou titulares inscritos (TI), cônjuges e moradas	(P), (R), (U), ou (TI)	Matriz: R: Rústica U: Urbano O: Omissa	Freguesia	Descrição predial	Confrontações	Declarações complementares	Área de servidão do prédio (m2)
218	João Fernandes Pereira Carapinha Joaquina Monteiro Do Nascimento Casados 16, Wilge Street, Witfield - Boksburg África do Sul	P						
	Maria Henriqueta Pereira Fernandes Zibreira 2350 - T Novas	P						
	Maria Amélia Pereira Carapinha Coutinho José Miguel Maria Coutinho Casados Zibreira 2350 - T Novas	P						
		TI						
219	Mateus Rosa Silva Branco Maria Henriqueta Vieira Cadete Branco Casados R Conselheiro Real, 15 2350 - 846 ZIBREIRA	P	R:98 - F	Zibreira	Omissa	N: Maria Isabel Cassis de Oliveira S: Manuel Joaquim Pereira Fernandes E: Manuel Joaquim Pereira Fernandes O: Estrada		170
		TI						
220	Júlia Cassis Rua Conselheiro Real 2350 - 846 ZIBREIRA	U	R:99 - F e 100 - F	Zibreira	908	N: Maria Isabel Cassis da Silva e outro S: Herdeiros de Augusto Gambino E: João Pereira Gonçalves O: Sebastião Pereira Gonçalves		71
	Maria Isabel Cassis Da Silva R Conselheiro Real, 17 - Zibreira 2350 - T Novas	P						
	Isabel Maria Cassis Dos Santos Gasparine Rua Parigot de Sousa, 116-Ap.1001 - Residencial Caiçaras 86015-67 Londrina-PR-Brasil	P						
	Maria Isabel Cassis da Silva/G-2(1/2) Isabel Maria Cassis dos Santos/G-3(1/4) e G-4(1/4) Júlia Cassis/F-1	TI						
221	Júlia Cassis Rua Conselheiro Real 2350 - 846 ZIBREIRA	U	R:99 e 100 F	Zibreira	908	N: Maria Isabel Cassis da Silva e outro S: Herdeiros de Augusto Gambino E: João Pereira Gonçalves O: Sebastião Pereira Gonçalves		68
	Maria Isabel Cassis Da Silva R Conselheiro Real, 17 - Zibreira 2350 - T Novas	P						
	Isabel Maria Cassis Dos Santos Gasparine Rua Parigot de Sousa, 116-Ap.1001 - Residencial Caiçaras 86015-67 Londrina-PR-Brasil	P						
	Maria Isabel Cassis da Silva (1/2); Isabel Maria Cassis dos Santos (1/4); Júlia Cássis (1/4)	TI						
222	Maria Luisa Lopes Mariano Lopes Jorge Félix Lopes Casados Rua Forno do Grilo lote 10 - 1º Esqº 2330 - 160 ENTRONCAMENTO	P	R:101 - F	Zibreira	718	N: Herdeiros de Albano Dias Mariano S: Augusto Vieira Gambino E: José da Silva Amigo O: Henrique Branco dos Santos		146
	Maria Luisa Lopes Mariano Lopes	TI						
223	Francisco e Leonel - Construções, Lda Lamaceiros, Igreja Nova do Sobral Ferreira do Zêzere	P	R:103 - F	Zibreira	605	N: Estrada S: Herdeiros de Albano Dias Mariano E: Herdeiros de Albano Dias Mariano O: Herdeiros de Augusto Cesar Gambino		365
	Francisco e Leonel - Construções, Lda	TI						

Parcela número	Nome dos proprietários, possuidores (P), usufrutuários (U), rendeiros (R) ou titulares inscritos (TI), cônjuges e moradas	(P), (R), (U), ou (TI)	Matriz: R: Rústica U: Urbano Omisso	Freguesia	Descrição predial	Confrontações	Declarações complementares	Área de servidão do prédio (m2)
224	Maria Adelaide Gonçalves Pires Rua Conselheiro Real 12 2350 - 846 ZIBREIRA	P	R:105 - F	Zibreira	Omisso	N:Caminho S:Francisco e Leonel Construções, Lda E:Francisco e Leonel Construções, Lda O:Fundação Padre José Filipe Rodrigues		234
	Augusto Abílio Gonçalves Gambino Lourenço Maria Helena Do Nascimento Lourenço Gambino Casados zibreira 2350 - 846 ZIBREIRA	P						
		TI						
225	Fundação Padre José Filipe Rodrigues Rua Mato Picão 2350 - 852 ZIBREIRA	P	R:106 - F	Zibreira	1260	N:Estrada Nacional 243 S:Aires dos Santos e outros E:Herdeiros de Augusto Vieira Gambino O:Herdeiros de Augusto Antunes Gomes		206
	Fundação Padre José Filipe Rodrigues	TI						
226	João Antunes Fernandes Rua Duarte Pacheco Pereira, 7, r/c Dtº 2005 - 132 SANTARÉM	P	R:110 - F	Zibreira	Omisso	N:Caminho S:Estrada E:Montepio Geral O:Maria Augusta Craveiro Carvalho da Silva		346
	Vitória De Jesus Gomes Rua da Indústria, 12 2350 - 849 ZIBREIRA	P						
	António Fernandes Antunes Maria Regina Rodrigues Guerra Antunes Casados Travessa do Bairro Falcão, 12- 1º E 2000 - 085 SANTARÉM	P						
	Joaquina Fernandes Gomes Rua Dr. Alves Ribeiro, 2350 - 853 ZIBREIRA	P						
		TI						
227	Maria Augusta Craveiro Carvalho Da Silva Rua do Casal, 9 2350 - 851 ZIBREIRA	P	R:113 - F	Zibreira	1129	N:Maria Augusta Craveiro Carvalho da Silva S:IP6 E:Herdeiros de Augusto Antunes O:Herdeiros de Francisco Filipe Fernandes		96
	Maria Augusta Craveiro Carvalho da Silva	TI						
228	Maria Amélia Fernandes Craveiro Rua Ferreira Lapa, nº 19 - 1º Dtº 1150 - 155 LISBOA	P	R:114 - F	Zibreira	820	N:Maria de Jesus Fernandes S:Aires dos Santos E:Maria Augusta Craveiro Carvalho da Silva O:Augusto Dias Vieira e outro		107
	João Manuel Fernandes Dias Vieira Maria Gonçalves Barradas Dias Vieira Casados Rua Ferreira Lapa, 19-1º Dtº 1150 - 155 LISBOA	P						
	Paula Maria Fernandes Dias Vieira Rua Ferreira Lapa, nº 19 - 1º Dtº 1150 - 155 LISBOA	P						
	Maria Amélia Fernandes Craveiro, João Manuel Fernandes Dias Vieira e Paula Maria Fernandes Dias Vieira	TI						
229	Francisco Filipe Fernando Zibreira 2350 - T Novas	P	R:116 - F	Zibreira	Omisso	N:Caminho S:Herdeiros de Aires dos Santos E:Augusto Dias Vieira O:Manuel Ferreira Pereira		173
		TI						

Parcela número	Nome dos proprietários, possuidores (P), usufrutuários (U), rendeiros (R) ou titulares inscritos (TI), cônjuges e moradas	(P), (R), (U), ou (TI)	Matriz: R: Rústica U: Urbano Omisso	Freguesia	Descrição predial	Confrontações	Declarações complementares	Área de servidão do prédio (m2)
230	Manuel Ferreira Pereira Maria Amélia Rato Vicente Pereira Casados Zibreira 2350 - PEDRÓGÃO TNV	P	R:117 - F	Zibreira	65.544; Livro:B-118; Folha:156	N:Estrada S:António Evangelista e outro E:José Pereira O:José Fernandes		97
	Manuel Ferreira Pereira	TI						
231	Maria Manuela dos Santos Bento Rua Conselheiro Real nº37 B Zibreira	P	R:118 - F; U: 409	Zibreira	696	N:Estrada S:José Pereira, Herdeiros E:António Cesar Gameleiro O:Pedro José Filipe Rodrigues		111
	Fábio Jorge Bento Paulino Rua Conselheiro Real Nº37 B Zibreira	P						
	Maria Manuela dos Santos Bento e Fábio Jorge Bento Paulino	TI						
232	Fundação Padre José Filipe Rodrigues Rua Mato Picão 2350 - 852 ZIBREIRA	P	R:119 - F	Zibreira	67841	N:Estrada Nacional 243 S:Aires dos Santos E:José Caetano Paulino O:Herdeiros de Augusto Vieira Gambino		535
	Fundação Padre José Filipe Rodrigues	TI						
233	Augusto Abílio Gonçalves Gambino Lourenço Maria Helena Do Nascimento Lourenço Gambino Casados zibreira 2350 - 846 ZIBREIRA	P	R:121- F	Zibreira	Omisso	N:Estrada S:Herdeiros de Aires dos Santos E:Fundação Padre José Filipe Rodrigues O:António Manuel da Cruz Branco		86
		TI						

Projecto: P10T
Concelho: Vila Nova da Barquinha

Parcela número	Nome dos proprietários, possuidores (P), usufrutuários (U), rendeiros (R) ou titulares inscritos (TI), cônjuges e moradas	(P), (R), (U), ou (TI)	Matriz: R: Rústica U: Urbano Omisso	Freguesia	Descrição predial	Confrontações	Declarações complementares	Área de servidão do prédio (m2)
1	Ana Paula Ferreira De Andrade Da Graça Vitor José de Sousa da Graça Casados Avenida Francisco Sá Carneiro Lote 11, 2º A - Marinheiros 2400 - LEIRIA	P	R:2 - B3	Atalaia	1799	N:Herd's de Francisco Gomes e Outros S:Maria Isabel de Melo Falcão Trigos E:Ribeiro O:Maria Isabel de Melo Falcão Trigos		89
	Ana Paula Ferreira Andrade da Graça	TI						
2	Polispi, Investimentos Turísticos, Limitada Rua Alves Redol n.º 113 1º Esq 2600 - 100 Vila Franca de Xira	P	R:1 0- B3	Atalaia	1709	N:Constantino Gomes e Estrada Camarária S:Estrada Nacional 10 e Castro & Melo E:Estrada Nacional 10 E Estrada Camarária O:Castro & Melo	O prédio com o artigo n.º 10 - B3 proveio de parte do prédio com o artigo n.º 1 B a B5.	75
	Polispi, Investimentos Turísticos, Lda.	TI						

Parcela número	Nome dos proprietários, possuidores (P), usufrutuários (U), rendeiros (R) ou titulares inscritos (TI), cônjuges e moradas	(P), (R), (U), ou (TI)	Matriz: R: Rústica U: Urbano O: Omissa	Freguesia	Descrição predial	Confrontações	Declarações complementares	Área de servidão do prédio (m2)
3	Celulose Beira Industrial (Celbi), SA Leirosa , Marinha das Ondas, Figueira da Foz 3080 - Figueira da Foz	P	R:18 - A; 20 - A	Atalaia	1179	N:Qta. da Ponte da Pedra e António Ferreira S:Luis Gonzaga Mourão E:Ramiro Maia e Estrada Nacional nº 109 O:Estrada Camarária		9247
	Celulose Beira Industrial (Celbi), SA	TI						
4	Maria Das Dores Mourão Gonçalves Rosa António Da Silva Rosa Casados Moreiras Grandes 2350 - Torres Novas	P	R:4 - M	Atalaia	1568	N:Joaquim Picciochi Garcia S:Adutor da Epal e Silva Lamarosa E:Adutor da Epal e Joaquim Picciochi Garcia O:Ribeira		1530
	Maria das Dores Mourão Gonçalves Rosa	TI						
4,1	Maria Das Dores Mourão Gonçalves Rosa António Da Silva Rosa Casados Moreiras Grandes 2350 - Torres Novas	P	R:3 - M	Atalaia	1567	N:Joaquim Picciochi S:Adutor da Epal E:Estrada O:Ribeira		1486
	Maria das Dores Mourão Gonçalves Rosa	TI						
5	Luis Alberto Rodrigues Mendes Maria Antónia Da Costa Azevedo Casados Rua Arcebispo de Évora 27 2350 - 174 Olaia	P	R:2 - M	Atalaia	Omissa	N: Maria das Dores Mourão Gonçalves Rosa S: Maria das Dores Mourão Gonçalves Rosa E: Maria das Dores Mourão Gonçalves Rosa O: Maria das Dores Mourão Gonçalves Rosa		821
		TI						
6	Maria Das Dores Mourão Gonçalves Rosa António Da Silva Rosa Casados Moreiras Grandes 2350 - Torres Novas	P	R:2 - N	Atalaia	710	N:João Augusto Rodrigues Mendes e Luis R. Mendes e Sociedade Florestal da Atalaia, Lda e Epal S:Mário Zagalo Gomes Coelho E:Casa Agricola Luis Picciochi		1671
	Maria Manuela Mourão Gonçalves Rosa	TI						

Projecto: R. Renova
Concelho: Torres Novas

Parcela número	Nome dos proprietários, possuidores (P), usufrutuários (U), rendeiros (R) ou titulares inscritos (TI), cônjuges e moradas	(P), (R), (U), ou (TI)	Matriz: R: Rústica U: Urbano O: Omissa	Freguesia	Descrição predial	Confrontações	Declarações complementares	Área de servidão do prédio (m2)
1601	Augusto Abílio Gonçalves Gambino Lourenço Maria Helena Do Nascimento Lourenço Gambino Casados zibreira 2350 - 846 ZIBREIRA	P	R:121 - F	Zibreira	Omissa	N:Estrada S:Aires dos Santos E:Maria Manuela dos Santos Bento O:Fundação Padre José Filipe Rodrigues	Resultou da divisão da divisão do prédio com o artigo matricial 44 secção D	1395
		TI						

Parcela número	Nome dos proprietários, possuidores (P), usufrutuários (U), rendeiros (R) ou titulares inscritos (TI), cônjuges e moradas	(P), (R), (U), ou (TI)	Matriz: R: Rústica U: Urbano Omisso	Freguesia	Descrição predial	Confrontações	Declarações complementares	Área de servidão do prédio (m2)
1612	António Vieira Do Nascimento Maria Irene De Oliveira Nascimento Casados Zibreira 2350 - T Novas	P	R:136-D	Zibreira	Omisso	N:Renova, SA S:Estrada E:Renova, SA O:Estrada		712
	José Joaquim Cruz Frade 4635, Boulevard Saint - Laurent, apartamento 5, Montreal, Québec, Canadá	P						
	António Fernandes De Oliveira Maria da Conceição Pires Nascimento Casados Bairro de S. José, Zibreira 2350 - T Novas	P						
	Maria Filomena Felícia Da Silva Bairro de S. José - Zibreira 2350 - T.Novas	P						
		TI						
1612.A	Renova - Fábrica De Papel Do Almonda, S.A. Zibreira 2354 - 001 ZIBREIRA	P	R:43-D	Zibreira	495	N:Herdeiros de Abilio César Gambino S:Ribeiro E:Herdeiros de Abilio César Gambino O:Estrada		367
	Renova, Fábrica de Papel do Almonda, S.A.	TI						
1614	Renova - Fábrica De Papel Do Almonda, S.A. Zibreira 2354 - 001 ZIBREIRA	P	R:41 - D	Zibreira	152	N:Francisco Rosa Fojo S:Francisco Próculo E:Empresa da Renova O:Estrada	Na descrição predial n.º 152, ainda consta o artigo antigo 1724.	418
	Renova, Fábrica de Papel do Almonda, S.A.	TI						
1617	Renova - Fábrica De Papel Do Almonda, S.A. Zibreira 2354 - 001 ZIBREIRA	P	R:5 - D	Zibreira	71235 L- B 135 fls 10	N:Serventia S:Isidoro Joaquim Frade E:Francisco Rosa Fojo O:Estrada camarária	Na descrição predial n.º 71235 L- B 135 fls 10, ainda consta o artigo antigo 2015.	546
	Fábrica de Papel do Almonda, S.A.	TI						
1618	Renova - Fábrica De Papel Do Almonda, S.A. Zibreira 2354 - 001 ZIBREIRA	P	R:154 - C	Zibreira	61251 L - B107 fls 175 vº	N:Caminho S:Renova E:Rio Almonda O:Caminho	Na descrição predial n.º 61251 L - B107 fls 175 vº, ainda consta o artigo antigo 1889.	260
	Fábrica de Papel do Almonda, Lda.	TI						
1619	Renova - Fábrica De Papel Do Almonda, S.A. Zibreira 2354 - 001 ZIBREIRA	P	R:153 - C	Zibreira	991	N:Lourenço Caetano e outros S:Estrada E:José Pinto da Mota O:Estrada		738
	Renova - Fábrica de Papel do Almonda, S.A.	TI						
1620	António Bento Neto Maria Da Conceição Bispo Caetano Casados Almonda 2350 - T Novas	P	R:118 - C	Zibreira	582	N:Viúva de Lúcio dos Santos Torrinha S:Herdeiros de José Caetano E:Francisco Caetano O:Ribeiro		288
	António Bento Neto	TI						
1620,1	António Bento Neto Maria Da Conceição Bispo Caetano Casados Almonda 2350 - T Novas	P	R:118 - C	Zibreira	582	N:Viúva de Lúcio dos Santos Torrinha S:Herdeiros de José Caetano E:Francisco Caetano O:Ribeiro		165
	António Bento Neto	TI						
1621	Renova - Fábrica De Papel Do Almonda, S.A. Zibreira 2354 - 001 ZIBREIRA	P	R:66 - C	Zibreira	347	N:Estrada S:Estrada E:António da Rosa Fojo O:Eduardo Neto		465
	Renova - Fábrica De Papel Do Almonda, S.A.	TI						

Parcela número	Nome dos proprietários, possuidores (P), usufrutuários (U), rendeiros (R) ou titulares inscritos (TI), cônjuges e moradas	(P), (R), (U), ou (TI)	Matriz: R: Rústica U: Urbano Omisso	Freguesia	Descrição predial	Confrontações	Declarações complementares	Área de servidão do prédio (m2)
1622	Rui Diniz Santos Moitas Isabel Maria Calado Correia Casados Rua do Cemitério - Casais Martanes 2350 - T Novas	P	R:122 - C	Zibreira	Omisso	N:Felismina Branco Ribeiro Neves S:Estrada E: Joaquim Gomes O:Estrada		152
	Carlos Da Costa Diniz Rua Ilha de S. Jorge 2 - 1º esq 2790 - 361 Queijas	P						
		TI						
1623	Felismina Branco Ribeiro Neves António Santos Neves Casados Almonda 2350 - T Novas	P	R:123 - C	Zibreira	771	N:Ribeiro S:Estrada E:Ribeiro O:Estrada		63
	Felismina Branco Ribeiro Neves	TI						
1624	António Luís Ferreira Brites Isabel Maria Fazenda De Assunção Brites Casados Casais Martanes, R Principal, 27 2350 - T Novas	P	R:124 - C	Zibreira	624	N:José Henriques da Luz S:Guilherme Ribeiro E:Estrada O:Rodrigues Isidro e outro		18
	António Luís Ferreira Brites	TI						

Projecto: R. Soladrilho
Concelho: Entroncamento

Parcela número	Nome dos proprietários, possuidores (P), usufrutuários (U), rendeiros (R) ou titulares inscritos (TI), cônjuges e moradas	(P), (R), (U), ou (TI)	Matriz: R: Rústica U: Urbano Omisso	Freguesia	Descrição predial	Confrontações	Declarações complementares	Área de servidão do prédio (m2)
1108	Caima Industria De Celulose, S.A. Constância Sul 2350 - 058 Constância	P	R: 86 - B; U: 7060	Entroncamento	3526	N:Manuel da Silva dos Santos e outros S:Herdeiros de António Vale Menezes Azevedo e outros e caminho E:Herdeiros de António Zagalo Gomes Coelho e outros e quinta de S. João O:Estrada, António Carvalho e outros		1023
	Caima - Industria de Celulose, S.A.	TI						

Projecto: R. Soladrilho
Concelho: Torres Novas

Parcela número	Nome dos proprietários, possuidores (P), usufrutuários (U), rendeiros (R) ou titulares inscritos (TI), cônjuges e moradas	(P), (R), (U), ou (TI)	Matriz: R: Rústica U: Urbano Omisso	Freguesia	Descrição predial	Confrontações	Declarações complementares	Área de servidão do prédio (m2)
1101	Maria Rosa Da Silva Faustino da Silva Simões Casados Rua Dr Francisco Sá Carneiro, nº2 2330 - Entroncamento	P	R:10 - X	Olaia	857	N:Manuel Pereira Maia S:José Faria Domingos Coelho e Álvaro Alves Faria E:Estrada da Barroca O:Estrada da Árgea		410
	Maria Rosa Da Silva	TI						

Parcela número	Nome dos proprietários, possuidores (P), usufrutuários (U), rendeiros (R) ou titulares inscritos (TI), cônjuges e moradas	(P), (R), (U), ou (TI)	Matriz: R: Rústica U: Urbano Omisso	Freguesia	Descrição predial	Confrontações	Declarações complementares	Área de servidão do prédio (m2)
1101.1	Maria Rosa Da Silva Faustino da Silva Simões Casados Rua Dr Francisco Sá Carneiro, nº2 2330 - Entroncamento Maria Rosa Da Silva	P TI	R:10 - X	Olaia	857	N:Manuel Pereira Maia S:José Faria Domingos Coelho e Álvaro Alves Faria E:Estrada da Barroca O:Estrada da Árgea		73
1107	Rosa Gonçalves Rua Proj.à Rua do Marujo 2330 - Entrocamento Belmiro Gonçalves Feliciano Nogueira Nazaré Duarte Tavares Nogueira Casados Rua Maruja, 16 2330 - 116 Entroncamento Alcides Gonçalves Feliciano Nogueira Maria Elisa Martins Vilela Nogueira Casados Rua Proj. à Rua Maruja 2330 - Entrocamento	P P P TI	R:43 - X	Olaia	Omisso	N:João Francisco Pereira S:Caima Industria de Celulose, S.A: E:Estrada O:Ribeiro		191
1107.1	Rosa Gonçalves Rua Proj.à Rua do Marujo 2330 - Entrocamento Belmiro Gonçalves Feliciano Nogueira Nazaré Duarte Tavares Nogueira Casados Rua Maruja, 16 2330 - 116 Entroncamento Alcides Gonçalves Feliciano Nogueira Maria Elisa Martins Vilela Nogueira Casados Rua Proj. à Rua Maruja 2330 - Entrocamento	P P P TI	R:43 - X	Olaia	Omisso	N:João Francisco Pereira S:Caima Industria de Celulose, S.A: E:Estrada O:Ribeiro		126

301772526